

CARNAVAL DE ITABERAÍ TERÁ ZÉ PEREIRA E DIVERSAS ATRAÇÕES ATÉ O DIA 25

Foto: Maurício Martinho

Com abertura do tradicional Zé Pereira e animação do DJ Wasley, o Carnaval de Itaberaí teve início nesta sexta-feira (21/02) às 21h, no Espaço Municipal de Eventos. O casamento do Tradicional Zé Pereira é uma atração anual que atrai centenas de pessoas para o espaço de eventos.

Promovido pela Prefeitura de Itaberaí, com apoio da empresa Antena 2 Eventos, o carnaval deste ano tem participações de bandas regionais, trio elétrico e DJ Wasley, que tocará todos os dias.

Com trio elétrico, DJ Wasley e mais duas atrações – Banda Havena e Beto Moreno e Paula Bernardes, o sábado será de intensa movimentação para os amantes da festa de Momo.

No domingo, dia 23, os shows serão comandados por Carlos Rizzo, Beto Moreno e Paula Bernardes, Banda Realce, trio elétrico e DJ Wasley.

O penúltimo dia levará ao palco do Espaço Municipal de

Eventos a Banda Havana, Beto Moreno e Paula Bernardes, trio elétrico e DJ Wasley.

O encerramento ocorrerá na terça-feira (25/02), com DJ Wasley e Banda Marcantes.

Zé Pereira

Com ou sem eventos carnavalescos organizados pela Prefeitura de Itaberaí, anualmente a Associação do Tradicional Zé Pereira coloca seu bloco nas ruas, arrastando centenas de pessoas diariamente por onde passa, mantendo uma tradição que já dura mais de 80 anos no município. O casamento do Tradicional Zé Pereira coincide com a abertura oficial do Carnaval de Itaberaí.



Antes do tradicional Casamento do Zé Pereira, bloco arrasta centenas de pessoas pelas ruas de Itaberaí

ITABERAÍ SE PREPARA PARA O CAMPEONATO GOIANO SUB-17



Alguns atletas do ano passado foram negociados com grandes clubes

Com a base da equipe que jogou a Copa Goiás 2019 mantida, o Itaberaí Esporte Clube se prepara para o Campeonato Goiano Sub-17 da primeira divisão. O início da competição organizada pela Federação Goiana de Futebol está programado para o dia

14 de março com 12 equipes divididas em dois grupos de seis. O "Grupo A" é formado por Aparecida, Atlético, Canedense, Goiás, Itaberaí e Trindade. Já o "Grupo B" reúne Aparecidense, Flugoiana, Hidrolandense, Itumbiara, Vianópolis e Vila Nova.

A expectativa é de formar um grupo ainda mais forte, segundo o presidente Ademir Goiano. "Hoje o Itaberaí se desmonta como a quinta força do futebol goiano nas categorias de base e queremos nos posicionar entre as quatro".

Diretoria e comissão técnica trabalham intensamente na formação do elenco. "Passamos uns 20 dias avaliando atletas, principalmente das regiões Norte e Nordeste do país. Temos um plantel de 25 atletas aprovados, contado com os que permaneceram do

ano passado", explicou Ademir Goiano.

O time investe na melhoria do alojamento, da cozinha e reforma do vestiário. O gramado também mereceu um cuidado especial.

O técnico Marcelo Gaúcho retornou à equipe depois de dirigir o Sub-20 do Vila Nova na Copa Goiás e na Copa São Paulo de Futebol Júnior. A comissão técnica conta com o preparador físico Marcos Paulo e o preparador de goleiros João Luiz. "A meta é conquistar uma vaga para a Copa do Brasil do ano que vem".

História

Morando há 10 anos em Itaberaí, Ademir Goiano assumiu a presidência do clube há quatro anos e revolucionou a categoria de base. É possível que no segundo semestre a equipe faça estreia no Sub-20. Para 2021 a meta é retornar com o futebol profissional.

"Nosso projeto é estrear no profissional subindo da terceira para a segunda divisão e desta para a primeira e não cair mais. Estamos trabalhando para que isso aconteça o mais breve possível".

Até recente-

mente as despesas do clube eram mantidas pelo vereador e empresário do ramo de contabilidade, Romeu Lagares e pelo filho Alex Lagares. A partir do ano passado foi firmada parceria com o ex-jogador Roni, atacante que atuou no Vila Nova, Goiás, Fluminense, Flamengo, Cruzeiro, Santos, Atlético-MG e até seleção brasileira.

"Temos grandes projetos para o esporte itaberino. É um orgulho levar o nome de nossa cidade através do Itaberaí. O reconhecimento é nítido e isso me deixa feliz", encerrou o presidente.

JKS

Mármore e Cubas

PISOS - PIAS - BANCADAS - LAVATÓRIOS - BALCÕES - TÚMULOS - SOLEIRAS - PEITORIL

62. 3375-1260 / 99922-4943

62. 399593-6660 / 99434-2681 / 98485-7925

Av. Couto Magalhães, Qd.E, Lt.05, Vila Iracema, Itaberaí-GO

WEBERART MÓVEIS

MÓVEIS PLANEJADOS

(62) 99900-7915

ARMÁRIOS, BANHEIROS, COZINHAS, ESCRITÓRIOS E SALAS, LOJAS.

AV.GOIÁS, LT.01, QD.16, VILA PROGRESSO ITABERAÍ-GO

AÇOUGUE

SUPER MASTER
SUPERMERCADOS

PREÇO JUSTO TODO DIA.

Fone: 3375-2334

HORTIFRUIT

Entrega em domicílio

AV. COUTOMAGALHÃES C// ANA PRIMO - VILA CAMARGO (SAÍDA P/ITAPURANGA) ITABERAÍ-GO

ASSEMBLEIAS SICREDI DEFINEM DESTINO DOS RESULTADOS ALCANÇADOS EM 2019

Eventos são o ponto alto do exercício da democracia em uma cooperativa. Em Goiás, a programação compreende 33 cidades, até 5 de abril. Em Itaberaí a assembleia será no dia 3 de março

Já pensou em utilizar todas as vantagens de uma conta corrente, produtos e serviços financeiros e ao final do ano ser bonificado por isso? No cooperativismo de crédito é possível. No Brasil, de acordo com o Banco Central, o segmento está presente em quase metade (47%) das cidades e representa 2,7% dos ativos totais do sistema financeiro. Participar das decisões e exercer papel de dono, através das assembleias, também são diferenciais deste modelo. A partir do mês de fevereiro, as cooperativas do Sicredi estarão dedicadas a estes momentos, em que o as-

sociado acompanha a prestação de contas da cooperativa e tem voz para definir o destino do resultado da instituição, que pode voltar para o associado de maneira proporcional a sua movimentação financeira. A Sicredi Ceilero Centro Oeste realiza suas assembleias no mês de março, e as duas primeiras cidades a receberem a ação são Itaberaí e Inhumas, ambas no dia 3 de março. Na sequência, vêm as cidades de Anápolis no dia 4, Mineiros dia 12 e Chapadão do Céu, no dia 31.

Em Goiás, serão 33 assembleias até 5 de abril, organizadas pelas sete cooperativas que integram a Central

Sicredi Brasil Central, com sede em Goiânia. A Central, além de Goiás, congrega Mato Grosso do Sul, Tocantins, oeste da Bahia e o Distrito Federal.

"Estimulamos a participação do associado nas assembleias, pois entendemos esse processo como fundamental para o desenvolvimento de cada comunidade onde o Sicredi atua. Além de ter as sobras revertidas para o próprio associado, é o momento de discutir de que forma parte destes recursos serão destinados para o desenvolvimento da economia local. Isso inclui desde projetos sociais, a investimentos em expansão das

agências ou mesmo mais dinheiro na conta do associado. Desta forma, conseguimos fortalecer toda uma rede de negócios, beneficiando diretamente cada comunidade onde o Sicredi está presente", explica Celso Figueira, presidente da Sicredi Central Brasil Central.

Retorno à comunidade

Além das sobras, outro ponto que estará em pauta nas assembleias é o planejamento para 2020. Há ainda, espaço para conhecer as ações que foram realizadas no ano anterior e analisar como foram desenvolvidas. Como exemplo, a Sicredi Planalto Cen-

tral, com sede em Cristalina, definiu em assembleia, a destinação de R\$133 mil referente aos recursos provenientes de seu Fundo Social, beneficiando mais de 16 cidades, através de 26 projetos sociais. Na lista de entidades beneficiadas, figuraram asilos, creches, escolas e bibliotecas municipais, além de ações abertas à comunidade, como palestras, atividades recreativas e até entrega de sopa. Os valores empregados nos projetos foram previamente aprovados nas Assembleias de Núcleo e consolidados na Assembleia Geral de Delegados da cooperativa.

Já a Sicredi Cerratalina, definiu em assembleia, a destinação de R\$133 mil referente aos recursos provenientes de seu Fundo Social, beneficiando mais de 16 cidades, através de 26 projetos sociais. Na lista de entidades beneficiadas, figuraram asilos, creches, escolas e bibliotecas municipais, além de ações abertas à comunidade, como palestras, atividades recreativas e até entrega de sopa. Os valores empregados nos projetos foram previamente aprovados nas Assembleias de Núcleo e consolidados na Assembleia Geral de Delegados da cooperativa.

A novidade também chega para as regiões atendidas pela Sicredi Ceilero Centro Oeste, que também levará para as assembleias a proposta da criação do Fundo Social, a intenção é destinar 2% do resultado da cooperativa para esse fim.



WELLINGTON
IMÓVEIS

C.J 17.349

Assessoria & Consultoria Imobiliária

"Opção Inteligente e segura dos negócios imobiliários"

(62) 3375-2725 / 98459-3960 / 9634-5727

Rua Major Garcia, nº. 328, Centro, Itaberaí/Go

- *Venda
- *Aluguel
- *Financiamentos
- *Avaliações Judiciais
- *Administração Imobiliária
- *Loteamentos
- *Imóveis Urbanos
- *Imóveis Rurais

CAIXA



Minha Casa
Minha Vida

"TEMOS PROMOÇÕES DE CASAS NO VALOR A PARTIR DE R\$ 110.000,00 COM TODA DOCUMENTAÇÃO DA ESCRITURA E DO FINANCIAMENTO PAGO"

360 m². R\$630.000,00.

"UM PONTO COMERCIAL E MAIS DUAS RESIDÊNCIAS NO CENTRO DE ITABERAÍ NA RUA MAJOR GARCIA": Um ponto comercial com duas residências; Área Edificada + ou - 368 m² todos na laje em um lote comercial de + ou - 450 m². R\$850.000,00.

LOTES

1 (UM) LOTE URBANO NO LOTEAMENTO ALTO DA BELA VISTA, com a área total de 300,00 m², situado na Rua 22, Qd. 33, Lt. 30, Loteamento Alto da Bela Vista, Itaberaí - GO. R\$70.000,00.

ÁGIO DE LOTE DE ESQUINA NO RESIDENCIAL MELISSA PARK, situado na Rua MP7, Qd. 11, Lt. 26, Melissa Park, Itaberaí - GO. R\$28.000,00 (Ágio).

1 (UM) LOTE URBANO NO VERGILIO ARAUJO, com a área total de 250,00 m², situado na Rua VA-02, Qd. 01-A, Lt. 24, Residencial Vergílio Araújo, Itaberaí - GO. R\$40.000,00.

ALUGUEL

Casa no Centro sendo: 3 quartos, 1 sala, copa c/ cozinha, 1 banheiro, 2 áreas de serviço e garagem; R\$950,00;

Apartamento na Avenida Goiás esquina com a Rua 01 no Jardim Esmeralda sendo: 1 sala de estar com varanda, 1 sala de jantar, 3 quartos sendo 1 suite, 1 banheiro social, 1 cozinha, área de serviço com banheiro, despensa, varanda e garagem p/ 3 carros - R\$1.250,00;

Casa no Loteamento Alto da Bela Vista sendo: 1 sala, copa c/ cozinha, 3 quartos, sendo 1 suite, 1 banheiro, 1 hall, uma área de serviço com varanda e garagem larga, com a área construída de 126,80 m²; R\$900,00;

Kitnet de 1 quarto na Avenida Áurea Cabral, Jardim Cabral; Não tem garagem para carro, somente moto - R\$400,00;

Casa Jardim Cabral sendo: 2 quartos, 1 sala, 1 cozinha, 1 banheiro, área de serviço e garagem; R\$500,00;

FAZENDAS E CHÁCARAS Gleba de terras no Rio Urú na fazenda denominada "Sítio do Campo" no município de Itaberaí/GO, com área total de 1 alqueire e 19 litros e 402,00 m². Benfeitorias completas sendo: 3 casas; 1 sede principal com área de lazer; 1 casa para caseiro e 1 casa de lazer para pesca de frente para o Rio Urú; R\$420.000,00.

VENDA

CASA NOVA P.M.C.M.V DE 125 MIL - RESIDENCIAL ANA MARCELA SENDO: 1 sala, 1 cozinha, 2 quartos, 1 banheiro, 1 área de serviço; R\$122.000,00.

CASA NO RESIDENCIAL VITORIA SENDO: 4 quartos sendo uma suite, 1 sala, 1 cozinha, 1 banheiro social, 1 hall, 1 área de serviço, varanda e garagens, situada na Rua 03, Qd. 13, Lt. 22, Residencial Vitoria, Itaberaí/GO. R\$180.000,00.

CASA C/ BARRAÇÃO NO RESIDENCIAL PRIMAVERA SENDO: três suítes sendo uma com closet, duas salas, um hall, um banheiro social, uma copa, duas cozinhas, uma área de serviço, uma varanda, uma garagem e um barracão aos fundos com 5 cômodos; Situada na AVENIDA A, ESQUINA COM A RUA 05, QUADRA Nº. 05, LOTE Nº. 13, RESIDENCIAL PRIMAVERA. R\$360.000,00.

"OPORTUNIDADE NO CENTRO DE ITABERAÍ NA RUA MAJOR GARCIA": Um ponto comercial com residência; Área edificada + ou - 255 m² em um lote comercial de

Expediente

JORNAL CORREIO POPULAR LTDA.
CPNJ: 15.625.097/0001-03
Rua Carlos Gomes Qd 4 Lt 3 -
Vila Leonor - Itaberaí-GO
(62) 3375-4335 (34) 99653-8340

E-MAIL
jcorreiopopular@hotmail.com
matiascomunicacao@gmail.com

Tiragem. 5000 Exemplares

JORNALISTA RESPONSÁVEL:
Maurício Matias M 262.284 - SSP/MG

DIRETORES:
Maurício Matias e
Nilva Rodrigues Santiago.

COLONISTAS:
Nilva Rodrigues Santiago (Nini).
Enivaldo Silva
Braz Carvalhaes

DIAGRAMAÇÃO/PROJETO
Denis Gomes Matias

IMPRESSÃO GRÁFICA:
Artes Gráficas Pontual LTDA - ME.
CNPJ: 11.632.225/0001-87
Araguari-MG.

As matérias assinadas são de responsabilidades de seus autores e não refletem necessariamente a opinião deste Jornal.

LICENÇA AMBIENTAL SIMPLIFICADA

A empresa **Ita Nutrição Animal Ltda.-ME**, torna público que requereu à **AMATUR (Agência Municipal de Meio Ambiente, Cultura e Turismo)**, a **Licença Ambiental Simplificada**, no ramo de ração balanceada para animais. Situada à Rua C, Qd. Z3, Lote 11, Vila Progresso 76630-000 Itaberaí GO.



GRAN
CONTABILIDADE

Há mais de 30 anos contabilizando sucessos!

Romeu Lagares

Registro de firmas, alterações e baixas, contratos diversos, declaração de imposto de renda pessoa física e jurídica, emissão de certidões, recibos ITR, e assessoria rural.

Fone: (62) 3375-1125 Cel: (62) 99982-5784

grancontabilidade@uol.com

Rua Mestre Virgílio, nº75, Centro, Itaberaí-GO
(PRÓXIMO AO BANCO ITAÚ)

RESTAURANTE IPE
Servir bem e servir sempre

Prédio próprio com modernas e amplas instalações com móveis novos.

Tela entregue: 3375-2749

Av. Goiás, 113 Qd. 1F Lt. 10
Vila Progresso
Itaberaí-GO

SISTEMAS

**- SISTEMA FISCAL COMPUFOUR;
- SISTEMA PÓS-PAGO;
- SISTEMA PRÉ-PAGO**

COMPUFOUR
SOFTWARE

ORÇAMENTO SEM CUSTO!

(62) 3375-4552
(62) 99967-8857
(62)98432-0718

Rua Reginaldo Mathias Pereira
Qd B, Lt 10 A - Presidente Roosevelt
Itaberaí-GO

clayte.com
WWW.SOLUÇÕES EM TI PARA VOCÊ E SUA EMPRESA



EM POUCAS LINHAS

Por ENIVALDO SILVA

ATENÇÃO

Prazo para filiações partidária para quem quer se candidatar a cargos eletivos nas eleições deste ano termina em 4 de abril. Para estar apto a concorrer o candidato ou candidata deve estar em dia com a Justiça Eleitoral até 6 de maio.

EBULIÇÃO

De uma hora para a outra o clima eleitoral resolveu esquentar em Itaberaí. O caldeirão entornou de vez para alguns, enquanto para outros sobrou a penela de pressão. Se não, vejamos.

ESQUENTOU

A vereadora Janayna Wollp Lúcio, presidente da Câmara, apareceu mais do que imaginava, quando respondeu a supostas críticas publicadas num órgão de imprensa da região. Nas redes sociais recebeu muitas declarações de apoio, principalmente de mulheres.

LEOA

No vídeo a vereadora e presidente da Câmara Municipal demonstrou disposição e utilizou o adjetivo coragem para se posicionar quando for necessário. Não afirmou, mas também não negou que será candidata a prefeita. Ao que tudo indica, foi colocada na campanha de vez.

DECIDIU

O empresário Wemerson Raio de Sol deve concorrer a prefeito nas próximas eleições pelo PROS, mas há convite de outras agremiações partidárias. O certo é que ele acertou sua filiação partidária há duas semanas.

PADRINHO

A filiação de Wemerson Raio de Sol no PROS se deu a convite do deputado estadual Wagner Neto, de Itapuranga, que está ampliando suas bases na região e pretende

dedicar parte do seu mandato para atender à cidade de Itaberaí.

POLITICANDO

O também empresário Wagner Ribeiro está se movimentando. Esta semana esteve na direção estadual do partido acertando detalhes e traçando estratégias com vistas vencer o pleito deste ano para prefeito.

MORAL ALTA

Ao que tudo indica, Ribeiro deve fazer parte da direção estadual do Patriota, o que seria uma demonstração de confiança dos caciques da legenda em Goiás.

PESQUISANDO

Três pesquisas com fins eleitorais e de grupos diferentes foram realizadas nas duas últimas semanas em Itaberaí. A intenção, em todas elas, é identificar o potencial de votos dos pretensos candidatos a prefeito, o nível de rejeição e possível vice

nas respectivas chapas.

VICE IDEAL

Em uma das condições, buscou-se definir qual vice ideal em uma possível candidatura do ex-deputado Jean Carlo. A ex-prefeita Rita de Cássia, o vice-prefeito Adilson Cardoso e o médico José Ronaldo apareceram como opção.

PELA ORDEM

Políticos experientes analisam que Jean Carlo é a primeira opção do seu grupo político. Na ordem, viria Rita de Cássia, José Ronaldo e Adilson Cardoso.

À ORIGEM

A aposta dos entendidos no assunto é de que o atual vice-prefeito retorne à origem, se candidatando a vereador, onde praticamente teria uma cadeira garantida.

JOSÉ RONALDO

O médico José Ronaldo foi candidato a prefeito nas eleições de 2016 e obteve 38,23% dos votos, perdendo para o atual prefeito Roberto Silva, que foi reeleito com 57,53% dos votos.

PODE SER

Terminada a eleição José Ronaldo retomou a atividade

médica, mas é figurinha lembrada em todas as rodas de conversa política. Havia muitas apostas de que ele seria candidato a prefeito. A possibilidade ainda não foi descartada, mas depende de composições.

POLÍTICA E FUTEBOL

O vereador Romeu Lagares poderá não concorrer ao pleito nas eleições deste ano. Para isso, apostaria suas fichas no atual presidente do Itaberaí Atlético Clube, Ademir Goiano.

PERGUNTADO

Ademir Goiano tem atuação destacada no meio esportivo. Está à frente do Itaberaí Atlético Clube há quatro anos e projetou o clube entre as cinco principais forças das categorias de base no estado. Questionado pela coluna, disse que tem objetivos ambiciosos para o esporte local, admitindo que poderá concorrer ao pleito.

É POSSÍVEL

O advogado Ricardo Calil foi apresentado pelo Podemos como pré-candidato a prefeito. Em sua casa, recebeu o deputado federal José Nelto e um grupo de pré-candidatos a vereador que

podem disputar as eleições pelo partido, sob a liderança de Tião Bola.

PLANO B

O advogado e presidente da Academia Itaberina de Letras foi apresentado como "plano B" da legenda, que vive a expectativa de uma possível candidatura do ex-prefeito Wellington Baiano.

BOLA MUCHA

Perdendo espaço com o presidente Jair Bolsonaro, o então homem forte do capitão, Onyx Lorenzoni, foi transferido da Casa Civil para o Ministério da Cidadania. A nova casa tem menos prestígio do presidente.

BOLA CHEIA

O governador Ronaldo Caiado é, de longe, o governador que mais teve agenda oficial com o presidente da República, Jair Bolsonaro. Caiado se reuniu 10 vezes com o presidente, desde que ambos assumiram os mandatos. Em seguida vêm João Doria (PSDB-SP), com quatro reuniões; Antonio Denarium (PSL-RR), Coronel Marcos Rocha (PSL-RO) e Ratinho Junior (PSD-PR), com três encontros cada.

NOVE TRECHOS DE RODOVIAS TÊM RESTRIÇÃO DE TRÁFEGO NO CARNAVAL

Motorista que descumprir a restrição ficará sujeito a multas

O Governo do Estado, por meio da Agência Goiana de Infraestrutura e Transportes (Goinfra), divulga os trechos das rodovias estaduais com restrição de circulação de veículos pesados durante o Carnaval. Nove trechos de rodovias de pista simples e duplo sentido vão operar com restrição de tráfego nos dias 22 e 25 próximos, sábado e terça-feira, das 7 às 20 horas, e no dia

26, Quarta-feira de Cinzas, das 7 às 12 horas.

De acordo com a Goinfra, estão incluídos, nas restrições, os veículos dos tipos Rodotrem, nove eixos; Bi-Trem, nove eixos; Bi-Trem, sete eixos; Romeu e Julieta; Tri-Trem; Treminhão; Guindaste; Cegonheiro e Linha de Eixos. Isso significa que qualquer combinação de veículos no transporte de cargas superior a três eixos, ou que

exijam escoltas ou batidores, não poderão circular em determinadas datas e horários.

A agência esclarece, ainda, que as restrições de tráfego não se aplicam a transportes de cargas perecíveis, bem como transporte de leite in natura e seus derivados, de frutas e verduras, além de transportes de cargas vivas ou frigoríficas.

O documento prevê que o motorista

que descumprir a restrição ficará sujeito a multas conforme previsto no artigo 187-I da Lei Federal nº 9.503/97.

Rodovias com restrição de tráfego

GO-020 – Entroncamento GO-147 (trevo de Piracanjuba) até o entroncamento da GO-139 (Cristianópolis); GO-139 – entroncamento GO-020 (Cristianópolis) ao en-

troncamento GO-217 (Caldas Novas – Corumbáiba), na divisa de Goiás com Minas Gerais; GO-213 – entroncamento da GO-330 (Ipameri - Caldas Novas); GO-217 – entroncamento BR-153 (Piracanjuba) até o entroncamento da GO-139; GO-330 (Vianópolis/Pires do Rio/Catalão/Três Ranchos); GO-431 – entroncamento da BR-153 (Pirenópolis); GO-

338 – entroncamento BR-060 (Abadiânia/Planalмира/Pirenópolis); GO-225 – entroncamento BR-414 (Corumbá/Pirenópolis); GO-010/GO-139 (Luziânia/Vianópolis); entroncamento GO-217, em Piracanjuba.

As restrições serão aplicadas no sábado (22/02), das 7h às 20h. Na terça-feira (25/02), das 7h às 20h; e, na quarta-feira (26/02), das 7h às 12h.

SENADOR CID GOMES É BALEADO NO CEARÁ

O senador Cid Gomes (PDT-CE), licenciado de suas funções por um período de 120 dias para resolver assuntos particulares, foi baleado na quarta-

feira (19) na cidade de Sobral, no Ceará. Segundo informações divulgadas por seu irmão, Ciro Gomes, a bala não atingiu órgãos vitais e Cid não

corria risco de morte.

Contrário a um movimento de paralisação das atividades por policiais militares, proibidos por lei de fazer greve, o senador tentou

entrar em um batalhão da polícia, que estava com os portões fechados, conduzindo uma retroescavadeira. Do outro lado do portão havia dezenas de policiais

encapuzados, de onde teriam partido dois tiros que acertaram Cid.

Em nota, também divulgada no Twitter, o Ministério da Justiça e Segurança

Pública, Sérgio Moro, informou que equipes da Polícia Federal e da Polícia Rodoviária Federal foram enviadas a Sobral para cuidar da segurança do senador.

CENTRAL MECÂNICA
DO GLEUBER
 PEÇAS, SERVIÇOS E REGULAGEM
 ELETRÔNICA
 VOLKSWAGEN - FORD - FIAT - GM
 MECÂNICA EM GERAL
CEL.: 99993-1541
 AV. ALAMEDA JAMBREIRO, QD.40, LT.24, VILA PROGRESSO, ITABERAÍ-GO

...Casa de Carnes...
OLIVEIRA
 (62) 9.9247-8973

 RUA ALFREDO NASCER, VILA LEONOR
 ITABERAÍ-GO

SICREDI CELEIRO CENTRO OESTE INAUGURA SUA PRIMEIRA AGÊNCIA EM ITABERAÍ

Por Ascom/Sicredi

A nova agência que conta com 600 m² para atender com conforto e agilidade os associados de Itaberaí, fica no Centro da cidade. A solenidade de inauguração aconteceu no dia, 18 de fevereiro, e contou com a presença de comunidade local, autoridades, colaboradores e parceiros da Sicredi Celeiro Centro Oeste

Itaberaí está localizada há cerca de 90 km de Goiânia e tem como base econômica os setores agropecuário e industrial. Notando esse crescimento, a Sicredi Celeiro Centro Oeste inaugurou no dia 18 de fevereiro sua primeira agência na cidade. O evento aconteceu em frente à nova agência, localizada na Rua Luiz Antônio, Quadra 25, Lote 8, Centro, Itaberaí-GO. Visando empregar conforto e tecnologia, a agência de Itaberaí conta com 600 m² de área, 13 mesas de atendimento para o público comercial, salas para reuniões e a presença de Gerentes de Negócios, onde o foco é oferecer atendimentos personalizados às demandas dos associados.

O presidente da Sicredi Celeiro Centro Oeste, Jaime Rohr, ressaltou durante sua

fala no evento de inauguração que o cooperativismo é um movimento comprometido com o desenvolvimento e o bem-estar social das comunidades. Empreendedorismo, cidadania financeira e desenvolvimento sustentável estão entre os motes levados pela cooperativa por onde passa. "Essa agência é a concretização de um sonho após a implantação do escritório de negócios. Estamos vivendo um bom momento e tudo isso é possível, pois sempre colocamos o 'Nós a frente do Eu', somos uma sociedade de pessoas que visa o crescimento da cooperativa dos associados e agora somos parceiros no desenvolvimento da região", avalia.

Em setembro a Sicredi Celeiro Centro Oeste irá comemorar 21 anos, e segue na missão de expandir o



Agência foi inaugurada com a presença da cúpula da cooperativa e autoridades e convidados

modelo cooperativo de crédito para o Centro Norte Goiano. "Muito além de levar o desenvolvimento econômico, nós também trazemos para as cidades de atuação nossos projetos sociais. Entre eles podemos citar o Programa Crescer, que leva

informações do cooperativismo e do Sicredi aos associados e o programa A União Faz a Vida, que com uma metodologia própria ensina às crianças e jovens conceitos de justiça, cidadania e cooperação", explica o presidente.

O gerente da

agência da Sicredi Celeiro Centro Oeste em Itaberaí, Marco Aurélio Pereira Borges, explica que a cidade abraçou a marca e já nota os dobramentos positivos com chegada da nova unidade. "Trazemos o melhor da marca, colaborando com o cresci-

mento da cidade e sua população, tanto no aspecto econômico como social. Também por isso, nossa expectativa é a melhor possível, pois sentimos que a população já notou os diferenciais de atendimento e os produtos nossa cooperativa", ressaltou.



Foto: Enivaldo Silva

Fotos: Enivaldo Silva

PROGRAMA

BANCO DE IDEIAS

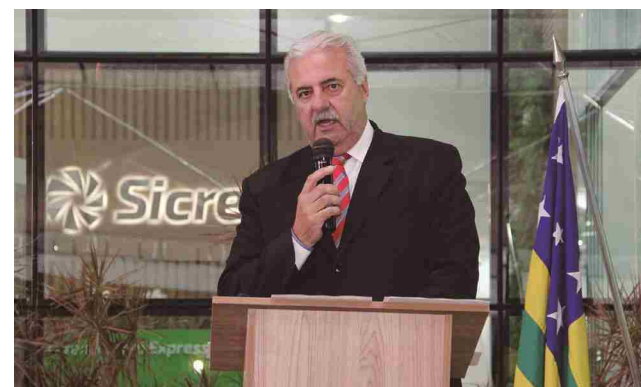
VOCÊ MAIS PRÓXIMO DA CÂMARA MUNICIPAL DE ITABERAÍ



FAÇA PERGUNTAS E APRESENTE SOLUÇÕES

SUA PARTICIPAÇÃO É MUITO IMPORTANTE E AJUDA A MELHORAR O ATENDIMENTO DO LEGISLATIVO AO NOSSO POVO

REGISTRE SUA IDEIA EM FORMULÁRIO DISPONÍVEL NA RECEPÇÃO DA CÂMARA MUNICIPAL DE ITABERAÍ OU PELOS TELEFONES 62- 3375-1175 / 3375-1096

EXERÇA SUA CIDADANIA. SUA COLABORAÇÃO É BEM-VINDA



Parabéns, que possa ter muitos anos de vida, abençoados e felizes, e que estes dias futuros sejam todos de harmonia, paz e desejos realizados.t

Por Maurício Matias



21-02 Cleuzilene Aparecida B. Passos
21-02 Maria Cândida Cabral Oliveira
21-02 Maria Dias dos Santos
21-02 Norton Rodrigues Lellis
21-02 Pedro Antônio Gui. Leite
22-02 Dinalva Maria Couto Lima
23-02 Jaqueline Chagas Oliveira
23-02 Maria Silene Carneiro Silva
24-02 Suzana Rios dos Santos

24-02 Wanderli Pereira Carvalho
25-02 Elisângela Márcia da Silva
25-02 Kelcy Jany Faria
25-02 Dra. Leomar de Borba
26-02 Francisco Chaves Ferreira
27-02 Benedito Apolinário Araújo
27-02 Rejane de Fátima Carvalho
27-02 José Ricardo Resende Oliveira
28-02 Jales Soares de Freitas

28-02 José Cândido P. Magalhães
28-02 Kaique Rosa de Moraes
28-02 Orlik Rodrigues da Silva
01-03 Gilvan de Souza Mesquita
01-03 João Inácio Almeida Coelho
02-03 Amanda Carolina S. Mendanha
02-03 Galileu da Silva Wolpp
02-03 Rodrigo Rodrigues Egito Bessa
02-03 Valdivino Torquato Alves

03-03 Jeycielle Inácio Deus Assis
03-03 Leila Dias de Araújo
03-03 Maria Cristina Silva Mendes
03-03 Mirelle da Silva Wolpp
04-03 Carlos Alberto Barbosa
04-03 Edgar Matias dos Santos
04-03 Dr. José Rodrigues Barbosa
04-03 Tubias Silvestre
04-03 Nubia Regiane Falbo

04-03 Sônia de Fátima C. Rezende 05-03 Verônica Silva de Assis



Arismar José Lopes 24/02

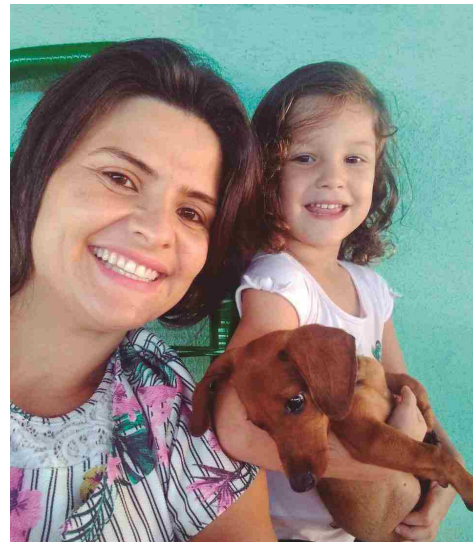

Parabéns Dilaylla e Manuela - mãe e filha aniversariantes do dia 03/03

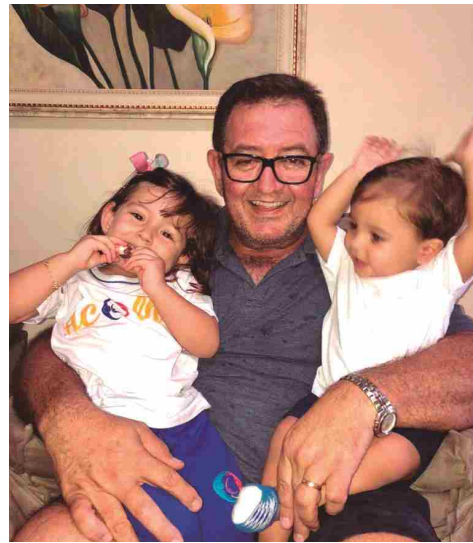

Emílio Antônio Lagares 05/03, com o sorriso ainda maior, impulsionado pela Laura e Miguel

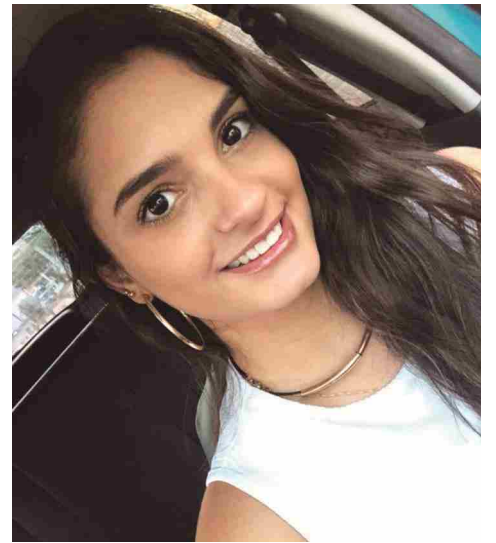

Gabriela Benunes 04-03



Jair Bento Marques 23/02

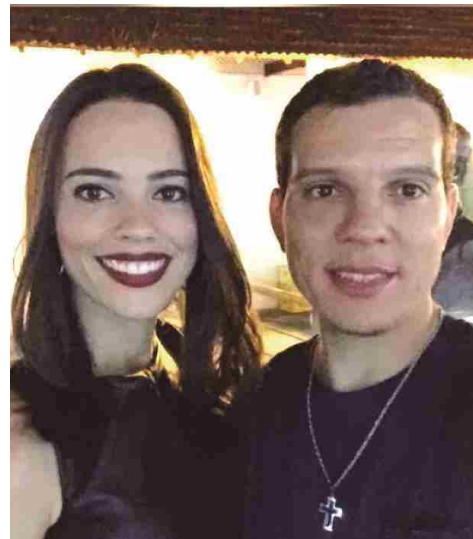

Feliz aniversário Josimar Vidal, sempre bem acompanhado da esposa Keila Nascimento Vidal



Jose Luis de Oliveira 15/02

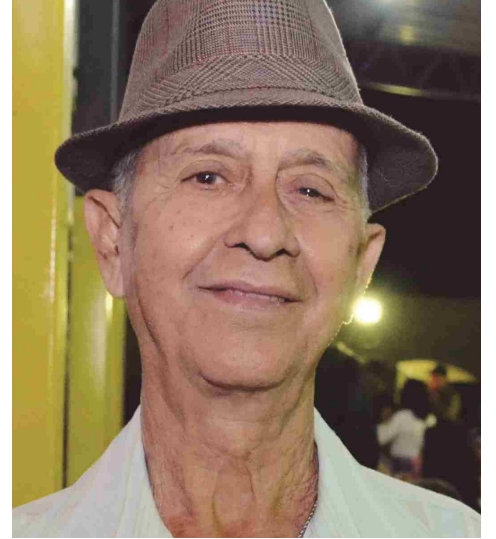

Paulo Leite 03/03

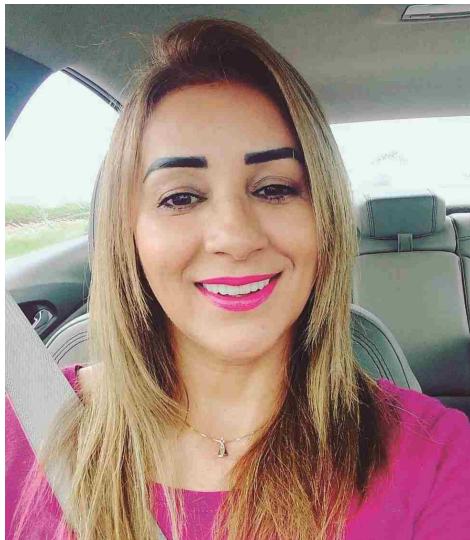

Keticilene Maria da Silva 24/02 – simpática locutora da Rádio Silvestre FM



Mauro Antônio de Castro Utim 04/03 – o presidente dos 'Amigos de Itaberaí'



Nilva Maria de Souza Costa 04/03



Que esse dia de aniversário seja preenchido pelas maravilhas de Deus. Com a certeza que neste momento Ele está derramando infinitas bênçãos sobre você. Parabéns Jullyana e Giovanna Egito Costa.



Uma das personagens mais simpáticas e queridas de Itaberaí, Sebastião Cardoso completou 95 anos no dia 16/02. Ao nos brindar com a sua sabedoria e exemplo, recebe os parabéns dos familiares e amigos.

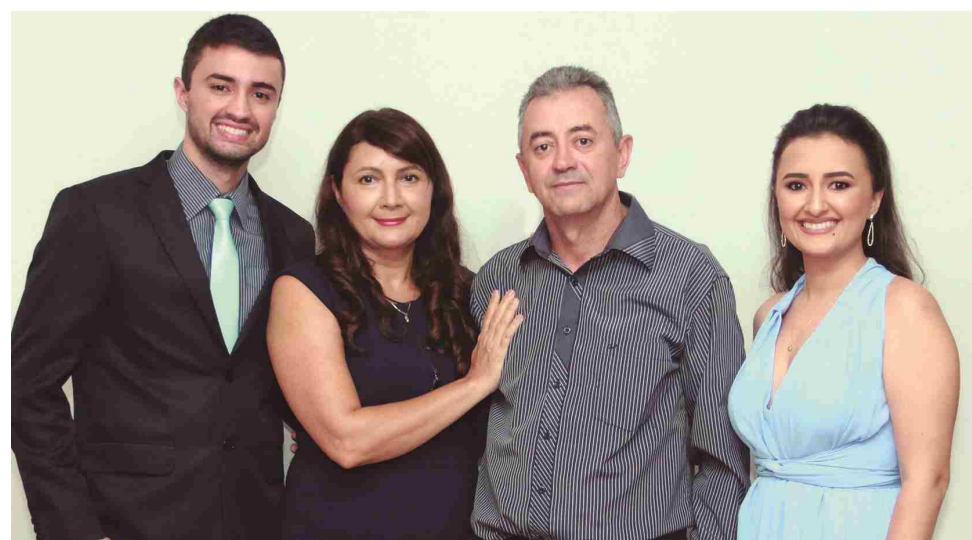

O querido amigo Wagner Ribeiro comemorou aniversário em família. Desejamos que a felicidade perdure por muitos e muitos anos e que a família seja sempre o bom exemplo de solidez e sabedoria.

Revista Acontece
A gente que vive juntos para o bem da cidade

Vem aí mais uma edição da revista Acontece.
RESERVE SEU ESPAÇO.
62- 3375-4335
99641-4747 Eva
99653-8340 Maurício

Biscoitos Cerrado
Delícia de bolo caseiro!

ACEITAMOS ENCOMENDAS
Fone: 99863-6929 | 99666-8383
RUA 22, VILA LEONOR, ITABERAÍ-GO

DROGARIA BOM JESUS

PERFUMARIA | MEDICAMENTOS | COSMÉTICOS
PRODUTOS DE HIGIENE | FARMÁCIA POPULAR

TELE-ENTREGA 3375-4226
62-99806-2074

Rua Belizário de Almeida n.º 262, Qd. 11, Lt. 13 - Vila Progresso, Itaberaí - GO

ESPORTES

POR BRAZ CARVALHAES

Campeonato Entrocamento de Taquaral

Classificaram para as semi-finais do campeonato do Entrocamento de Taquaral o time local Trevo em 1º lugar com 9pt, em segundo o Sampaio Correia de Itaberá com 8pt, em 3º o Pq. Aquático Nunes de Itaguari com 8Pt e em 4º o Juventude de Itaguari com 7 Pt.

As semi-finais foram jogadas no último domingo 16/02 em uma partida muito disputada onde o Pq. Aquático Nunes abriu 2x0 e o Sampaio Corrêa buscou o empate levando a partida para as penalidades. Onde a equipe de Itaguari conseguiu sair com a vitória 5x4.

Na outra semi-final também em uma partida muito disputada e pegada a equipe do Trevo venceu a equipe do Juventude por 2x0.

A Grande final entre Trevo x Pq aquático Nunes está marcada para o dia 29/02.

SUPER COPA DO BRASIL

Flamengo é o terceiro campeão da Supercopa do Brasil



O Flamengo garantiu o título da Supercopa do Brasil neste domingo. A equipe de Jorge Jesus fez 3 a 0 no Athletico-PR, em Brasília, e colocou taça inédita na galeria de troféus do clube. Antes do Rubro-Negro, outros dois clubes brasileiros conquistaram a competição: Grêmio, em 1990, e Corinthians, em 1991.

O Grêmio, campeão da Copa do Brasil de 1989, bateu o Vasco, campeão brasileiro do mesmo ano. O Corinthians, campeão brasileiro de 1990, venceu o Flamengo, campeão da Copa do Brasil. A final foi em jogo único, em janeiro de 1991. O Corinthians fez 1 a 0 no Morumbi e levantou a taça.

COPA DO BRASIL

TIMES GOIANOS SUPERAM A PRIMEIRA FASE

Os time goianos começaram bem a copa do Brasil vencendo a primeira fase. O Atletico venceu o União Rondonópolis por 1x0. O Goiás venceu o Fast por 2x0 e o Vila Nova venceu o Galvez por 1x0.

Na segunda fase da competição o Vila Nova enfrenta a Ponte Preta dia 27/02, O Goiás enfrenta o Santo André dia 04/03 e o Atlético Goiano enfrenta o Santa Cruz dia 04/03.

ITABERÁ

FEDERAÇÃO GOIANA DIVULGOU OS GRUPOS DO CAMPEONATO GOIANO SUB 17.

De acordo com a programação o torneio estadual manteve o sistema de disputa do ano passado e a competição terá início no dia 14 de março e se estenderá até o mês de julho.

Os grupos ficaram assim constituídos:

Grupo A: Goiás, Itaberá, Aparecida, Trindade, Atlético e Canedense.

Grupo B: Vila Nova, Vianópolis, Aparecidense, Itumbiara, Hidrolandense e FluGoiânia.

OLIMPÍADAS

Vaga no futebol, queda no basquete:

A seleção brasileira masculina de futebol ficou em segundo lugar no pré-olímpico das Américas e garantiu uma vaga nos Jogos de Tóquio. Na campanha, cinco vitórias e dois empates. Na última rodada, um triunfo de 3 a 0 sobre os Argentinos, que já estavam qualificados, confirmou a seleção na Olimpíada.

A seleção feminina de basquete perdeu seus três jogos no pré-olímpico, disputa-

do na França, e ficou sem a vaga para Tóquio 2020. Será a primeira vez desde 1988 que o time estará fora de uma edição dos Jogos. A derrota decisiva veio logo na primeira rodada, para Porto Rico, na prorrogação. Depois, novo revez para a França e, na última partida, conseguiu jogar bem contra a Austrália, segunda do ranking mundial, mas acabou perdendo e está fora de Tóquio 2020.

FUTEBOL INTERNACIONAL

Manchester City é banido por duas temporadas da Champions League



A Uefa anunciou nesta sexta-feira que o Manchester City foi banido das duas próximas edições da Liga dos Campeões ou de qualquer outra competição europeia e multado em 30 milhões de euros (aproximadamente R\$ 140 milhões) pelo descumprimento das regras do Fair-Play Financeiro da entidade.

De acordo com a Uefa, o clube cometeu "violações graves" ao regulamento, um mecanismo criado pela organização para evitar que os clubes gastem valores

superiores aos que forem arrecadados. A Uefa entendeu que o Manchester City tentou burlar as regras ao inflar falsamente as receitas obtidas com patrocínios entre 2012 e 2016, em uma investigação iniciada após o vazamento de documentos que demonstravam a ação ilegal e foram publicados pela revista alemã Der Spiegel.

Se mantida a decisão da Uefa, o Manchester City está fora das edições de 2020/2021 e 2021/2022 da Liga dos Campeões. Na atual temporada, o clube inglês, dirigido por Pep Guardiola, está classificado às oitavas de final e vai enfrentar o Real Madrid. O time é o segundo colocado do Campeonato Inglês, sendo que o torneio distribui quatro vagas na Liga dos Campeões - o time que ficar em quinto deve herdar, assim, uma vaga no torneio continental.

FAIR PLAY FINANCEIRO

O que é o 'fair play financeiro' no futebol europeu

A regra entrou em vigor em 2011 e define os termos que os clubes devem seguir em relação às suas finanças. Aqueles que descumprirem esses termos correm o risco de serem impedidos de competir em torneios organizados pela Uefa, como a Liga dos Campeões e a Copa da Uefa.

A ideia da regra é fazer os clubes se comprometerem a ser responsáveis na hora de gastar dinheiro. Com os valores de transferências no futebol cada vez mais altos, os times se endividam em um mercado de transações inflacionado e a disputa para montar o melhor elenco faz com que os preços subam cada vez mais.

Nesse cenário, os clubes vinham ficando cada vez mais endividados, o que colocaria em risco o futuro dessas instituições e, conseqüentemente, o futuro dos campeonatos. A Uefa permite que um clube tenha, no máximo, € 5 milhões de déficit a

cada três anos. Em 2015, a entidade liberou um déficit extra de € 30 milhões, pagos pelos donos dos clubes, para permitir que as equipes possam "especular" com mais liberdade. Esse último valor também vale para triênios.

Clubes também podem ultrapassar esse limite de débito se comprovarem para a Uefa que existe um plano de negócios plausível para conseguir o dinheiro de volta. Isso permite que clubes com menos dinheiro, por exemplo, possam especular, mas também abre brechas para a operação dos gigantes. Nesse sentido, investimentos estruturais como a construção de um estádio, de um novo centro de treinamento ou na infraestrutura da categoria de base, por exemplo, são tidos como aplicações de longo prazo e não entram na conta da Uefa. Salários, transferências e outras operações "cotidianas", por sua vez, sim.

OLIMPÍADAS

Japão confirma 1ª morte por coronavírus, mas Tóquio 2020 diz que a Olimpíada não corre risco

A pouco mais de cinco meses para o início da Olimpíada de Tóquio, o surto do coronavírus na vizinha China assombra a competição. Nesta quinta-feira, o Comitê Organizador dos Jogos voltou a afastar o que chamou de "rumores irresponsáveis" de adiamento ou cancelamento da Olimpíada. Segundo os japoneses, os Jogos de Tóquio não correm risco. Só que poucas horas depois da declaração, o Japão confirmou

a primeira morte no país por causa do coronavírus.

Não é a primeira vez que a Olimpíada enfrenta desafios como este. Às vésperas da Rio 2016, o surto do vírus da Zika no Brasil também gerou temor dos estrangeiros, mas não alterou a programação da Olimpíada. Desde o início dos Jogos da Era Moderna, em 1896, a Olimpíada só foi cancelada durante as duas guerras mundiais.

ZORECA SPORTS
MATERIAIS ESPORTIVOS

62. 3375-3275 | 98587-1348

Rua Major Garcia N° 192
Centro - Itaberá-GO

CASARÃO
Eventos

COZINHA INDUSTRIAL | AMPLO ESTACIONAMENTO | ÁREA VERDE

AMBIENTE ACONCHEGANTE | VISTA AMPLA E A AGRADÁVEL

62 3375-4485 | 99999-2728

CONFORTÁVEL E ELEGANTE EM QUALQUER OCASIÃO

RUA CONTORNO, QD.1, Lt3, VILA ISABEL - ITABERÁ-GO

Foliões itaberinos acompanham Tradicional Zé Pereira pelas ruas da cidade

Por Assessoria de Comunicação da Prefeitura de Itaberaí



Desde o dia 11 de fevereiro, as tardes itaberinas ficaram mais animadas ao som da batucada e pelo aglomerado de pessoas de todas as idades, que acompanham o Zé Pereira pelas ruas da cidade. O Tradicional Zé Pereira trata-se de um bloco de homens e mulheres mascarados, formado por crianças, adolescentes e adultos que se fantasiam e saem às ruas ao som de tambores.

Em Itaberaí, o bloco existe desde 1970, é coordenado pelo Sr. Hildo Espíndola e a Associação do Tradicional Zé Pereira de Itaberaí (ATZPI), que juntos não medem esforços para manter viva essa cultura carnavalesca de nosso município. O Casamento do Zé Pereira encerra esse evento festivo de Itaberaí e acontece na sexta-feira de carnaval. A saída será do Espaço Viva, onde os foliões percorrerão as ruas centrais para chegar até o local da cerimônia que será realizada no Espaço

Municipal de Eventos Dorival José da Silva.

Casamento do Zé Pereira: 21/02, sexta-feira.
Saída: às 18h do Núcleo de Arte, Cultura e Cidadania VIVA.

Carnaval, paixão dos brasileiros. Zé Pereira, paixão dos itaberinos.

AMATUR participa de evento sobre o Processo de ICMS Ecológico 2020

No dia 06 de fevereiro, o Presidente da Agência Municipal de Meio Ambiente, Turismo e Cultura, Frederico Simões e a servidora da AMATUR, Alzenaria Maria Boaventura, participaram de palestra da Secretaria de Meio Ambiente e Desenvolvimento Sustentável (Semad), para esclarecimentos sobre o processo do ICMS Ecológico 2020, no auditório do Palácio Pedro Ludovico, em Goiânia. O evento foi realizado pela Gerência de Descentralização, Apoio aos Municípios

e Fundo Estadual do Meio Ambiente e contou com a presença de cerca de 130 profissionais de diversas regiões. O objetivo do encontro foi proporcionar uma oportunidade para os responsáveis pelos processos das prefeituras adequarem a documentação de acordo com as exigências da lei. Desde janeiro, a Semad realizou atendimentos aos municípios interessados em orientações sobre o ICMS Ecológico 2020. A iniciativa visa auxiliar as prefeituras

para produzir e entregar a documentação de forma correta para ter tempo de se adequar às exigências do processo. O ICMS Ecológico é um mecanismo tributário que possibilita aos municípios acesso a parcelas maiores do que aquelas que já têm direito dos recursos financeiros arrecadados pelo Estado por meio do ICMS em razão do atendimento de determinados critérios ambientais estabelecidos na Lei Complementar nº 90, de 22 de dezembro de 2011 e

Decreto nº 8.147, de 08 de abril de 2014 e Constituição Estadual.



CRAS Ivonete Batista de Vila oferece oficinas e cursos profissionalizantes



O Centro de Referência de Assistência Social – CRAS Ivonete Batista de Vila comunica que estão abertas vagas para as oficinas do Serviço de Convivência e Fortalecimento de Vínculos – SCFV e Cursos profissionalizantes, em parceria com o Senac.

A partir de atividades realizadas com grupos, o SCFV tem como foco principal o desenvolvimento do sentimento de pertença e de identidade, além de incentivar a socialização e a convivência comunitária e a promoção de potencialidades.

Documentos necessários para a inscrição:

- RG, CPF e comprovante de endereço;
- Número de Identificação Social (NIS)
As inscrições deverão ser realizadas no CRAS Ivonete Batista de Vila, situado na Rua 07, Qd. 25, S/N, Jardim Neco de Faria – Ao lado do 6º Pelotão do Bombeiro Militar.

Cronograma das Atividades - CRAS 2020					
Oficinas SCFV					
Oficina	Segunda-feira	Terça-feira	Quarta-feira	Quinta-feira	Faixa etária
Braille				08:30 às 10h	
Futsal	08h às 10h 14h às 16h	08h às 10h	08h às 10h 14h às 16h	08h às 10h 14h às 16h	06 a 17 anos de idade
Ginástica Local: Salão da Assistência Social		15:30h às 16:30h		15:30h às 16:30h	A partir de 30 anos de idade
Hidroginástica Local: AABB	15h às 16h				A partir de 30 anos de idade, com encaminhamento médio
Informática	08h às 10h 14h às 16h		08h às 10h 14h às 16h		A partir dos 10 anos de idade
Muay thai			14h às 15h		A partir dos 7 anos de idade
Pintura	08h às 10h 14h às 16h	08h às 10h 14h às 16h	08h às 10h 14h às 16h	08h às 10h 14h às 16h	A partir de 12 anos de idade
Zumba - CRAS		16h às 17h		16h às 17h	Adolescentes a partir de 10 anos
Zumba – Quadra Fernanda Park	17h às 18h	17:30h às 18:30h		17:30h às 18:30h	Mulheres a partir de 17 anos

Cursos Profissionalizantes – Parceria com Senac				
Curso	Carga horária	Datas	Frequência semanal	Horário
Barbeiro	172h	10/02 a 28/05/2020	Segunda a quinta-feira	19h às 22h
Modelagem e Hena para sobancelha	32h	02/03 a 18/03/2020	Segunda a quinta-feira	19h às 22h
Modelagem e Hena para sobancelha	32h	23/03 a 08/04/2020	Segunda a quinta-feira	19h às 22h
Noções básicas das técnicas de manicure e pedicura	06h	11 e 12/03/2020	Quarta e quinta-feira	14h às 17h



Faça sua INSCRIÇÃO

Em breve mais cursos serão oferecidos pelo CRAS, em parceria com o Senac Itaberaí.

Carnaval Itaberaí 2020

"Carnaval de todos"

ENTRADA FRANCA

21 A 25 DE FEVEREIRO 2020

LOCAL: ESPAÇO MUNICIPAL DE EVENTOS

21/02 - 21h (SEXTA-FEIRA)

TODOS OS DIAS PARTICIPAÇÃO ESPECIAL

22/02 - 21h (SÁBADO)

23/02 - 16h (DOMINGO)

24/02 - 21h (SEGUNDA)

25/02 - 16h (TERÇA)

REALIZAÇÃO: PREFEITURA DE **ITABERAÍ**

JUNTOS, VAMOS FAZER MAIS!