

## NATAL DO BEM OVG MAIS DE QUATRO MIL BRINQUEDOS SERÃO DISTRIBUÍDOS EM ITABERAÍ NESTE SÁBADO

Mais de quatro mil brinquedos serão entregues para crianças do município de Itaberaí neste sábado (07/12), a partir das 9h, na Escola da Polícia Militar Maria Heleny Perillo. O evento é realizado anualmente pela Organização das Voluntárias de Goiás (OVG). No município, é coordenado pela Subsecretaria Estadual de Educação. Também apoiam a iniciativa o ex-prefeito Wellington Baiano, o empresário Wemerson Raio de Sol, a Anfepark e outras lideranças locais como

o empresário João Cardoso e vereadores.

Sobre o evento, Vinícius Átila de Carvalho, coordenador da Subsecretaria de Estado da Educação, explicou que além dos brinquedos, outros atrativos estão sendo preparados para as crianças de Itaberaí.

De acordo com a OVG serão distribuídos mais de meio milhão de brinquedos nos 246 municípios goianos. A entrega começou no último sábado (30), pelos municípios de Palestina, Palmelo, Perolândia e Santa Cruz de Goiás.

A maioria dos eventos de entrega dos brinquedos está programada para ocorrer neste fim de semana.

Em Anápolis, a festa está prevista para o dia 14. Até 21 de dezembro todos os municípios do Estado vão receber os brinquedos. Na capital a festa de entrega dos presentes será no dia 15, no Ginásio Goiânia Arena, a partir das 8 horas, com a presença do Papai Noel e um grande espetáculo natalino.

### Brinquedos



Foto: Nádia Lima/OVG

Entrega de brinquedos realizada em Aparecida de Goiânia

Os brinquedos foram escolhidos com cuidado e carinho para crianças de até

12 anos de idade. São bonecas, bolas de vôlei e futebol, carrinhos e jogos pedagógicos.

A quantidade enviada para cada município foi calculada com base no Censo Escolar.

## PF PRENDE SUSPEITO DE PLANEJAR ATENTADO CONTRA JAIR BOLSONARO

Foto: Marcos Corrêa/PR

Um homem de 25 anos contratado de uma empresa terceirizada, que presta serviço para Exército Brasileiro, em Três Corações, na região Sul de Minas Gerais, foi preso na sexta-feira (29/11), acusado de planejar um ataque contra o presidente Jair Bolsonaro, em evento realizado na Escola de Sargentos das Armas (ESA), com participação de Bolsonaro.

O homem teria



Formandos da ESA em continência ao presidente da República

publicado fotos do interior da ESA e nelas, relatado a intenção de cometer o atentado. Ele foi preso antes do

evento. O presidente compareceu, tirou fotos com fãs, discursou e desfilou na unidade militar. **Página 5**

## CAIADO ENTREGA REPRESENTAÇÃO CONTRA A ENEL NA PGR

Na última segunda-feira (02/12), o governador Ronaldo Caiado (DEM), entregou uma representação contra a Enel ao Procurador Geral da República, Augusto Aras, motivada pela má qualidade dos serviços oferecidos no estado pela multinacional.

**Página 5**



Caiado entrega alçoo ao Procurador Geral da República, Augusto Aras

## PREFEITURA INAUGURA PRAÇA NA VILA COMUNITÁRIA

A Prefeitura de Itaberaí inaugurou a Praça Antônio de Deus Passos Oliveira, "Toninho Leiteiro", na Vila Comunitária. O equipamento público foi entregue durante o evento

"Prefeitura na Rua, Prefeitura no seu Bairro". Toninho Leiteiro foi entregador de leite, trabalhador rural e vereador por três mandatos. **Página 8.**



# JKS

## Mármore e Cubas

PISOS - PIAS - BANCADAS - LAVATÓRIOS - BALCÕES - TÚMULOS - SOLEIRAS - PEITORIL

62. 3375-1260 / 99922-4943

62. 399593-6660 / 99434-2681 / 98485-7925

Av. Couto Magalhães, Qd.E, Lt.05, Vila Iracema, Itaberaí-GO

FRIOS - AÇOUGUE - HORTIFRUTI - EMBALAGENS - MERCEARIA

**PROMOÇÃO DE CARNES aos SÁBADOS E DOMINGOS**

**62 3375-3900**

RUA NICANOR DE FARIA QD. C, LT. 03, VILA HONORINA ITABERAÍ-GO

**AÇOUGUE**

**SUPER MASTER**

**SUPERMERCADOS**

PREÇO JUSTO TODO DIA.

**Fone: 3375-2334**

**HORTIFRUIT**

**PADARIA**

Entrega em domicílio

AV. COUTOMAGALHÃES C// ANA PRIMO - VILA CAMARGO (SAÍDA P/ITAPURANGA) ITABERAÍ-GO

## HOMEM UTILIZAVA TÚMULO PARA ESCONDER DROGAS

Uma equipe do 34º Batalhão da Polícia Militar, de Itaberaí, prendeu um acusado por tráfico de drogas em uma ocorrência que chamou atenção da mídia e ganhou repercussão nas redes sociais por um detalhe: o acusado escondia as drogas dentro de um túmulo do cemitério local.

Em entrevista para um canal de televisão da capital, o Tenente Jarbas Vilarindo explicou o caso. "O túmulo era um dos locais em que ele armazenava as drogas. Neste dia não foram encontradas drogas dentro do túmulo, apenas uma balança de precisão e papel insulfilm, porém, na casa dele foram encontradas uma pequena quantidade de maconha e 160 gramas de crack, 16 munições

intactas de calibre 38 e três máscaras que a Polícia Militar acredita que sejam utilizadas para a prática de roubo", explicou.

O militar informou ainda que preso indicou um terceiro como o proprietário da droga, que também foi localizado e preso, embora este tenha negado qualquer relação com a substância apreendida. Os dois foram conduzidos para a Delegacia de Polícia, onde foram colocados à disposição da Justiça.

### Resolvido

Em outra ocorrência, policiais do 34º BPM, com apoio de outras unidades policiais, prenderam na Cidade Ocidental, no entorno do Distrito Federal, um dos autores do primeiro roubo

ocorrido na casa da ex-primeira dama Eleni Soares. Rafael dos Santos Rodrigues confessou a participação.

Com base em compartilhamento de informações, a Polícia Militar havia identificado outro autor, Hebert Assis de Almeida. Rafael confirmou a participação do comparsa, que já estava preso por outros crimes e vai responder também pelo roubo em Itaberaí.

Esse crime, ocorrido no início de setembro deste ano, ganhou grande repercussão por causa da violência empregada pelos marginais.

Na semana anterior a residência foi alvo de novo roubo.

A Polícia Civil trabalha para localizar e prender os criminosos.

## DELEGADOS SÃO HOMENAGEADOS NA ASSEMBLEIA LEGISLATIVA

Os deputados Eduardo Prado (PV), Humberto Teófilo (PSL) e Adriana Accorsi (PT), promovem sessão especial em homenagem ao Dia Nacional do Delegado de Polícia Civil, comemorado anualmente em 3 de dezembro. A sessão foi realizada na

última terça-feira, na Assembleia Legislativa de Goiás (ALEGO).

Na ocasião, os parlamentares entregarão a Medalha do Mérito Legislativo Pedro Ludovico Teixeira.

O dia 3 de dezembro foi escolhido para comemorar o Dia

do Delegado de Polícia porque o imperador Dom Pedro II, por meio da Lei nº 261, de 1.841, instituiu a "figura" do chefe de Polícia para o Município da Corte e cada uma das províncias do Império, criando os cargos de delegado e subdelegado.

## IDADE PARA INGRESSO NA PM PODE SER ALTERADA

Alteração da idade para ingresso na Polícia Militar através de concurso público foi debatida na Assembleia Legislativa na última terça-feira (03/10), por iniciativa

do deputado Lucas Calil (PSD). O encontro, que reuniu representantes da Secretaria de Estado de Segurança Pública e de cursos preparatórios no auditório Costa Lima.

Da pauta de discussão consta o projeto de lei do deputado Lucas Calil que tramita na Alego, elevando a idade de ingresso na corporação de 30 para 35 anos.



**Salão Diva's**

99985-3456

\* ESCOVA \* CORTE \* QUÍMICA \* PENTEADO \*  
\* MAQUIAGEM \* PROGRESSIVA \*

RUA 04, QD.12, Nº118, JD. CABRAL, ITABERAÍ-GO



**REIDOS PARAFUSOS**

**VENDE-SE ESTOQUE OU PASSA O PONTO**

LOJA BEM MONTADA, AMPLO ESTOQUE, LOCAL PRIVILEGIADO, CLIENTELA FORMADA, TRADICIONAL NO MERCADO.

EPI - PINOS ELÁSTICOS - CORREIAS - MÁQUINAS - ELETRODOS MANGUEIRAS - TRAVAS - FERRAGENS EM GERAL

R\$ 230 MIL

INTERESSADOS FALAR COM JOSÉ ANTÔNIO | 62 99673-0452

AV GOIÁS, N 1640, QD. 39, LT. 16, VILA PROGRESSO, ITABERAÍ-GO



**WELLINGTON IMÓVEIS**

C.J 17.349

Assessoria & Consultoria Imobiliária

"Opção Inteligente e segura dos negócios imobiliários"

(62) 3375-2725 / 98459-3960 / 9634-5727

Rua Major Garcia, nº. 328, Centro, Itaberaí/Go

- \* Venda
- \* Aluguel
- \* Financiamentos
- \* Avaliações Judiciais
- \* Administração Imobiliária
- \* Loteamentos
- \* Imóveis Urbanos
- \* Imóveis Rurais



**SÓ BOMBAS**

**BOMBAS REFORMADAS E NOVAS, CONSERTOS DE BOMBAS ANAUGER EM GERAL**

62 99168-5025

Rua Sá Tavares, nº239  
Centro - Itaberaí-GO



**Revista Acontece**

ESTAMOS CONCLUINDO MAIS UMA EDIÇÃO

RESERVE SEU ESPAÇO.

996538340 / 99641-4747

**Expediente**

JORNAL CORREIO POPULAR LTDA.  
CPNJ: 15.625.097/0001-03  
Rua Carlos Gomes Qd 4 Lt 3 - Vila Leonor - Itaberaí-GO (62) 3375-4335 (34) 99653-8340

JORNALISTA RESPONSÁVEL:  
Maurício Matias M 252,284 - SSP/MG

DIRETORES:  
Maurício Matias e Nilva Rodrigues Santiago.

COLUNISTAS:  
Nilva Rodrigues Santiago (Nini). Enivaldo Silva Braz Carvalhaes

DIAGRAMAÇÃO/PROJETO  
Denis Gomes Matias

IMPRESSÃO GRÁFICA:  
Artes Gráficas Pontual LTDA - ME. CNPJ: 11.632.225/0001-87 Araguari-MG.

As matérias assinadas são de responsabilidades de seus autores e não refletem necessariamente a opinião deste Jornal.

E-MAIL  
jcorreiopopular@hotmail.com  
matiascomunicacao@gmail.com

Tiragem. 5000 Exemplares

FINANCIAMENTO

**CAIXA**

Minha Casa Minha Vida

"TEMOS PROMOÇÕES DE CASAS NO VALOR A PARTIR DE R\$ 110.000,00 COM TODA DOCUMENTAÇÃO DA ESCRITURA E DO FINANCIAMENTO PAGO"

### VENDA

**CASA NOVA P.M.C.M.V DE 125 MIL - RESIDENCIAL ANA MARCELA SENDO:** 1 sala, 1 cozinha, 2 quartos, 1 banheiro, 1 área de serviço; R\$125.000,00.

**ÁGIO DE CASA NO JARDIM CABRAL SENDO:** 1 suite, 2 quartos, 1 sala, 1 hall, 1 cozinha, 1 banheiro, 1 varanda, 1 área de serviço e 1 despensa, com área edificada de 135,96 m<sup>2</sup> em um terreno de 432,00 m<sup>2</sup>, Situada na Rua 32, Qd. 59, Lt. 20. Jardim Cabral. R\$150.000,00 (Ágio).

**CASA C/ BARRAÇÃO NO RESIDENCIAL PRIMAVERA SENDO:** três suites sendo uma com closet, duas salas, um hall, um banheiro social, uma copa, duas cozinhas, uma área de serviço, uma varanda, uma garagem e um barracão aos fundos com 5 cômodos; Situada na Av. A, esquina com a Rua 05, quadra nº. 05, lote nº. 13, Residencial Primavera. R\$360.000,00.

**CASA DE ESQUINA NO JARDIM CABRAL PARA REFORMAR SENDO:** Edificação de + ou - 80% do

terreno de 471,10 m<sup>2</sup>, Situada na Rua 17, Qd. 47, Lt. 05, Jardim Cabral, Itaberaí/GO. R\$225.000,00. CASA NO JARDIM CABRAL SENDO: 1 sala, 1 suite c/ closet, 2 quartos, 1 cozinha, 1 banheiro, 1 hall, 1 área de serviço, varanda e 2 garagens, situada na Rua 17 esquina Rua 18, Qd. 37, Lt. 01, Jardim Cabral, Itaberaí/GO. R\$320.000,00.

**"OPORTUNIDADE NO CENTRO DE ITABERAÍ NA RUA MAJOR GARCIA":** Um ponto comercial com residência; Área Edificada + ou - 255 m<sup>2</sup> em um lote comercial de 360 m<sup>2</sup>. R\$ 630.000,00.

**"UM PONTO COMERCIAL E MAIS DUAS RESIDÊNCIAS NO CENTRO DE ITABERAÍ NA RUA MAJOR GARCIA":** Um ponto comercial com duas residências; Área Edificada + ou - 368 m<sup>2</sup> todos na laje em um lote comercial de + ou - 450 m<sup>2</sup>. R\$850.000,00.

### LOTES

**ÁGIO DE LOTE URBANO RESIDENCIAL MELISSA PARK, Itaberaí/GO,** com a área total de 302,00 m<sup>2</sup>, situado na Rua Dr. Antônio de Paula Filho, Qd. 02, Lt. 29, Melissa Park. R\$24.000,00 (Ágio).

1 (UM) LOTE URBANO NO JARDIM CABRA II, Itaberaí/Go, com a área total de 300,00 m<sup>2</sup>, situado na Rua 08, Qd. 15, Lt. 16 Loteamento Jardim Cabral II. R\$45.000,00.

1 (UM) LOTE URBANO SAÍDA PARA GOIÂNIA, Itaberaí/GO, com a área total de 200,00 m<sup>2</sup>, situado na Rua 10, Qd. 15, Lt. 25 Loteamento Antônio Severino Coelho. R\$30.000,00.

### ALUGUEL

- Casa Residencial Ana Marcela, 2 quartos, 1 sala, 1 cozinha, 1 banheiro, área de serviço e garagem; R\$ 550,00;
- Kitnet de 1 quarto na Avenida Áurea Cabral, Jardim Cabral; Não tem garagem para carro, somente moto - R\$400,00;

### FAZENDAS E CHÁCARAS

**Gleba de terras no Rio Urú na fazenda denominada "Sítio do Campo" no município de Itaberaí/GO,** com área total de 1 alqueires e 19 litros e 402,00 m<sup>2</sup>. Benfeitorias completas sendo: 3 casas; 1 sede principal com área de lazer; 1 casa para caseiro e 1 casa de lazer para pesca de frente para o Rio Urú; R\$420.000,00

# CINQUENTA ANOS DE MINISTÉRIO DO PASTOR JOSÉ DO NASCIMENTO



José Nascimento e esposa Marli Tita

Desde criança vocacionado para o ministério. Assim é José do Nascimento, nascido no dia 05-11-1941 em Urutai-GO e criado em Araguari onde viveu grande parte da vida. Costuma dizer que é goiano de

nascimento, araguari- no de criação e capixa- ba de coração; filho de Sebastiana Pio o Nas- cimento e Djama Ma- nuel do Nascimento.

Nascimento foi criança que por cir- cunstâncias trabalhou na roça, onde morou e na sequência iniciou os estudos, foi marce- neiro, militar em Bolo Horizonte e na sequ- ência dos estudos fez curso de contabilidade

de e direito, chegando a exercer a função de advogado por curto período em vez que era vocacionado a ser pastor e então foi para o Seminário no Rio de Janeiro em 1970. No seminário já casado recebeu de presente os dois filhos Anderson e Emerso. Depois de formado e pastoreando em Uberlândia chegou a caçula

Ainda como se- minarista dirigiu a Pri- meira Igreja Batista em Seropédica RJ, sendo ordenado e empos- sado naquela igreja a cerca de 50 anos. Na caminhada ministerial passou por Uberlân- dia-MG, Araguari-MG, Coronel Fabriciano- -MG, Guarapari-ES, Iuna-ES. Atualmente aposentado, exerce a função de pastor auxi-

sempre teve a fiel es- posa e companheira de todos os momen- tos, casados em 18 de dezembro de 1965, Marli Tita do Nasci- mento que segundo ele foi 50% em tudo, acompanhando-o no trabalho de visitação

e trabalhando em escolas para ajudar no sustento do lar e criação dos filhos. Parabenizamos o casal pela trajetó- ria vitoriosa e, sobre- tudo pelo exemplo que é um dos maio- res ensinamentos.



José Nascimento Primeira bênção apostólica

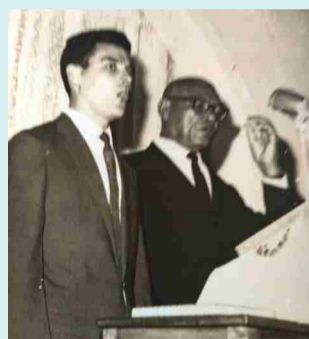

José Nascimento Recebendo o pastorado das mãos do saudoso pastor Manoel Matias Vasconcelos



José Nascimento sendo examinado pelo Dr. Rodney Woufard

Emilli, para completar a felicidade da família.

Desde peque- no sentia o chamado para o ministério e aos sete anos em um clas- se de Escola Bíblica Dominical, ministra- da pela saudosa irmã Incas Ferreira, disse que queria ser bati- zado e ser um pastor.

liar onde o filho, pas- tor Emerson é titular em Guarapari, cidade onde fixou residência.

Com 50 anos de pastorado muita coisa aconteceu, mui- tas experiências forma acumulando, grandes fatos marcaram a tra- jetória do pastor José do Nascimento que



José Nascimento e familiares que participaram do evento



José Nascimento em frente à igreja onde foi ordenado

Que seu dia seja completo de paz, amor e felicidade; Sorria sempre, pois sua alegria é contagiante. Parabéns!



Maria José da Silva 03/12



Eva de Castro Garcia e Silva 17/12



André Alves de Sousa 02/12



Vanda Vidal da Silva Faria 11/12



Por Maurício Matias



Vereador Dionésio Divino dos Santos (10/12)

Deleita-te também no Senhor, e ele te concederá o que deseja o teu coração. Que o seu exemplo de vida, reflita em nosso dia a dia e que cada um de nós possa aprender com a sua bondade. Parabéns por mais este ano, por essa alegria de viver. Felicidades!

## SEURO TINTAS

MANIPULAÇÃO DE TINTAS AUTOMOTIVAS TINTAS ESMALTE SINTÉTICO TINTAS PVA - TINTAS EPOXI - VERNIZES AUTOMOTIVAS  
VERNIZ P/ MADEIRA - SELADORES P/ MADEIRA PINCÊS E ROLO PARA PINTURAS - ENTRE OUTROS

**TINTAS RESIDENCIAIS**

62 **3375-2616**  
**99698-1728**  
**99994-2066**

**Criamos a cor que você deseja.**

**AV. GOIÁS, Nº522, Qd19, Lt.05 e 06, VILA PROGRESSO - ITABERAÍ-GO**

## Terra Tur

62. **99610-7865**  
**98620-1228**

**Turismo - Transporte de Universitários - Fretamento**



# EM POUCAS LINHAS

Por ENIVALDO SILVA

## PRATA DA CASA

A vereadora Elenister Galvão apresentou projeto de Lei, que cria o "Prata da Casa", que assegura participação de bandas, grupos, cantores e instrumentistas em eventos que contem com financiamento público municipal.

## CASH

Se aprovados nos termos apresentados, a iniciativa beneficia artistas locais ou, que tenham nascido em Itaberaí. Não houve detalhamento sobre remuneração dos artistas locais.

## FUNCIONA

Em municípios onde a prefeitura é obrigada, por lei, a ceder espaço aos ar-

tistas locais, especialmente na abertura de grandes eventos, surgem bandas, duplas e cantores solos que se destacam regionalmente e até se aventuram no mercado nacional.

## NA BRONCA

Vereadores abriram a primeira sessão ordinária do mês, na última segunda-feira (02/12), criticando demissões anunciadas pelo Poder Executivo. Alegaram que para adequar à folha de pagamento, são demitidos funcionários que ganham salários mínimos, justamente no período natalino.

## INFORMANDO

De acordo com o vereador Eliene Souza,

a Prefeitura de Itaberaí conta atualmente com aproximadamente 1600 funcionários, dos quais, 850 seriam comissionados e 750 concursados.

## EMBLEMÁTICO

"Itaberaí não se pode nascer, nem se pode morrer. Temos que exportar cadáveres. É a nossa realidade". Do vereador Romeu Lagares, ao comentar que o cemitério local está superlotado e, que o Hospital Municipal não tem estrutura para realização de partos.

## AQUECENDO

Nos discursos de alguns vereadores, é possível notar que os ajustes no quadro de pessoal para adequação à Lei de Responsabili-

dade Fiscal, e, a aproximação do período eleitoral, começam a arranhar a relação entre Legislativos e Executivo.

## OFICIALIZOU

O empresário Wagner Ribeiro encaminhou à redação do Correio Popular, cópia da certidão de composição da comissão provisória do Patriota em Itaberaí, que é presidida por ele próprio. Marcela Marinho Ribeiro, primeira vice-presidente; Ricardo de Borba Santana, secretário geral; José Guilherme Soares, primeiro secretário; Márcio Pereira da Silva, secretário de organização; Maurício Matias, secretário de Comunicação; Edmar de Jesus Oliveira, tesoureiro; e, Marta Maria Santana, primeiro vogal.

## PRONA

O Tribunal Superior Eleitoral (TSE) recebeu um pedido para reativação do Partido de Reedificação da Ordem Nacional (Prona), sigla fundada por Enéas Carneiro, tido como uma das maiores lideranças conservadoras do Brasil.

## PRONA II

Defensores da reativação argumentam que em 2006 o Prona fundiu-se com o Partido Liberal (PL), que juntos formaram o Partido da República (PR). Este, por sua vez, deixou de existir e voltou a ser denominado como PL.

## ENEIAS

Enéas disputou a presidência da República (1989 - 1994 e 1998). Uma das figuras mais conhecidas no país por causa do jargão "Meu nome é Enéias",

foi eleito deputado federal por São Paulo em 2002, com a maior votação do país para o cargo, até então, atingindo 1.573.642 votos. Essa marca só foi superada por Eduardo Bolsonaro, 16 anos depois, também em São Paulo, eleito deputado federal em 2018, com 1.843.735 votos.

## RECORDISTAS

Os deputados federais mais votados da história no Brasil são: Eduardo Bolsonaro (PSL), 1.843.735 votos em 2018; Enéas Carneiro (PRONA), 1.573.642 votos, em 2002; Celso Russomanno (PRB), 1.524.361 votos em 2014; Tiririca (PR), 1.348.295, em 2010.

## COMPARANDO

O deputado federal mais votado das últimas eleições em Goiás foi Delegado Valdir (PSL), com 274.406 votos.

## CURIOSIDADE

Jean Carlo obteve 67.729 votos e ficou como primeiro suplente. Obteve mais votos do que três deputados federais eleitos: Alcides Rodrigues (PRP), 64.941 votos; José Nelto (Podemos), 61.809 votos; e, Major Victor Hugo (PSL), que obteve 31.190 votos.

## AGINDO

Na última terça-feira (03/12), mais de 1.000 prefeitos estiveram em Brasília - DF, com a missão de pressionar deputados e senadores e não aprovar proposta do Governo Federal que pode extinguir municípios com população inferior a cinco mil habitantes.

## IMPACTO

Estudo apresentado pela Confederação Nacional de Municípios (CNM), aos deputados e senadores, indica que serão 1.820 municípios impactados, que juntos somam 33 milhões de habitantes.

## QUINHÃO

O estudo mostra que o gasto com estrutura administrativa, incluindo cargos de prefeito e vice-prefeito, secretários, servidores e câmara de vereadores, é de R\$ 80 bilhões anuais. Apenas 5% desse valor vai para os municípios que correm risco de extinção.

## DIGITAL PODE

O Tribunal Superior Eleitoral (TSE) decidiu, pelo placar de 4 votos a 3, reconhecer assinaturas eletrônicas para formalizar a criação de partidos políticos. A decisão pode ter impacto na criação do Aliança pelo Brasil, idealizado pelo presidente Jair Bolsonaro, que quer agilizar o processo por meio de certificação digital.

## ÁGUA FRIA

Apesar da decisão favorável às pretensões do presidente, não há tempo para que a Justiça Eleitoral crie aplicativos e programas de computador para efetivar a decisão, que ainda precisará ser regulamentada para passar a ter validade.

## 2020 NÃO

A presidente do TSE, ministra Rosa Weber, disse que as soluções não estarão prontas para as eleições municipais de 2020.

**Cozinha Gourmet**  
Cinara Siqueira

@cozinhaGourmet10  
Cozinha Gourmet - Cinara Siqueira  
62. 99831-2886

**ALMOÇO TODOS OS DIAS**

CARDÁPIO VARIADO  
PRATOS ELABORADOS  
FORNECEMOS MARMITEX  
ENTREGAS A PARTIR DAS 11h

CONTRATE NOSSO BUFET PARA SUA FESTA OU EVENTO  
FAÇA SEU ORÇAMENTO  
62 - 99831-2886

RUA CARLOS GOMES 145 - CENTRO - ITABERAÍ - GO

**SISTEMAS**

- SISTEMA FISCAL COMPUFOUR;
- SISTEMA PÓS-PAGO;
- SISTEMA PRÉ-PAGO

COMPUFOUR SOFTWARE

ORÇAMENTO SEM CUSTO!

clayte.com  
WWW.SOLUÇÕES EM TI PARA VOCÊ E SUA EMPRESA

Rua Reginaldo Mathias Pereira  
Qd B, Lt 10 A - Presidente Roosevelt  
Itaberaí-GO

(62) 3375-4552  
(62) 99967-8857  
(62)98432-0718

**DROGARIA BOM JESUS**

PERFUMARIA | MEDICAMENTOS | COSMÉTICOS  
PRODUTOS DE HIGIENE | FARMÁCIA POPULAR

TELE-ENTREGA 3375-4226  
62-99806-2074

Rua Belizário de Almeida n.º 262, Qd. 11, Lt. 13 - Vila Progresso, Itaberaí - GO

**RESTAURANTE IPE**  
Servir bem e servir sempre

Prédio própria com modernas e amplas instalações com móveis novos.

leve entrega:  
3375-2749

Av. Goiás, 113 Qd. 11, Lt. 13  
Vila Progresso  
Itaberaí-GO

**Gran**  
CONTABILIDADE

Há mais de 30 anos contabilizando sucessos!

**Romeu Lagares**

Registro de firmas, alterações e baixas, contratos diversos, declaração de imposto de renda pessoa física e jurídica, emissão de certidões, recibos ITR, e assessoria rural.

**Fone: (62) 3375-1125 Cel: (62) 99982-5784**  
grancontabilidade@uol.com

**Rua Mestre Virgílio, nº75, Centro, Itaberaí-GO**  
(PRÓXIMO AO BANCO ITAÚ)

# AUTORIDADES MANTÊM PRESSÃO À ENEL



Foto: André Sousa

Manifestantes se concentram em frente ao escritório da Enel em Itaberaí

Na última segunda-feira (02/12), o governador Ronaldo Caiado (DEM), entregou uma representação contra a Enel ao Procurador Geral da República, Augusto Aras, motivada pela má qualidade dos serviços oferecidos no estado pela multinacional. As longas e constantes interrupções no fornecimento de energia que motivaram vários protestos

de clientes da companhia em Goiás, inclusive em Itaberaí, continuam repercutindo e provocando discussões em todo o estado. Em Itaberaí o prefeito Roberto Silva convocou uma reunião com apoio do Sindicato dos Produtores Rurais, da ACIAPI/CDL, de produtores rurais e demais usuários para discutir o assunto com diretores da companhia em busca de soluções.

Vereadores e o senador Luiz Carlos do Carmo também participaram. Na semana seguinte, um grupo protestou em frente ao escritório de atendimento da Enel, na Avenida Goiás. Produtores rurais utilizaram tratores e faixas para demonstrar insatisfação com a falta de energia. A Associação de Moradores do Fernando Park convocou moradores através de

grupos de um aplicativo para celulares. Enquanto isso, deputados tentam caminhos alternativos à proposta que anularia a concessão à Enel. Em outro viés, a Assembleia Legislativa de Goiás (Alego), continua com uma Comissão Parlamentar de Inquérito (CPI) que trabalha na apuração de possíveis irregularidades ocorridas no processo de compra da extinta CELG.

## Novas medidas

Depois das manifestações de membros do Governo Federal, que acreditam ser juridicamente inviável a anulação da concessão através de projeto de lei, deputados entendem que é preciso buscar outras saídas. O deputado federal José Nelto (Podemos), em reunião na casa do presidente do Senado, Davi Alco-

lumbre (DEM), ouviu do ministro da Justiça e Segurança Pública, Sérgio Moro, que a melhor solução seria uma medida judicial. "Achamos o que o governador pode fazer e já comuniquei a ele. Seria entrar com representação no Ministério Público Federal para pedir a cassação do contrato na Justiça por caducidade e não cumprimento. Essa crise tomou uma proporção tão grande que já envolve todo o Congresso", relatou. Entre os especialistas, há entendimento de que mesmo diante de toda a movimentação, cancelar o contrato de concessão não é uma tarefa simples. A empresa ainda possui prazos para realizar melhorias nos indicadores de qualidade, que dizem respeito ao tempo sem energia e à frequência das quedas. Por outro lado, pelo

termo de compromisso assinado em agosto com os governos estadual e federal, a primeira meta vence no fim de dezembro e a empresa tem garantido que vai cumprir. Pelo que foi firmado a empresa tem três anos para acelerar o aumento da oferta de energia e a melhoria da qualidade do serviço no Estado aos níveis negociados. Em nova publicada pelo jornal "O Popular", a Enel voltou a esclarecer que quando assumiu a Celg "herdou uma rede elétrica em situação precária, após dez anos de falta de investimentos da gestão estatal". A companhia reafirmou que já investiu R\$ 2 bilhões na rede elétrica de Goiás. Sobre a suspensão do contrato de concessão, observou que "é competência privativa da União, nos termos da Constituição Federal".

# GOVERNO FEDERAL DEVE ANUNCIAR NOVO PROGRAMA HABITACIONAL NESTE MÊS

Com Agência Brasil

O governo federal anuncia neste mês a reformulação do programa habitacional Minha Casa Minha Vida, que passa a ter como prioridade municípios com até 50 mil habitantes. Uma das principais novidades é que o beneficiário terá mais liberdade para definir como será o imóvel. No atual formato, o beneficiário recebe a casa pronta da construtora. Com o novo programa, que ainda não teve o nome definido, o beneficiário receberá um voucher (documento fornecido para comprovar um pagamento ou comprovante que dá direito a um produto) para definir como

a obra será tocada, o que inclui a escolha do engenheiro e a própria arquitetura do imóvel. De acordo com o ministro do Desenvolvimento Regional, Gustavo Canuto, a disponibilização de um voucher permitirá àquele que vai receber a unidade habitacional participar da construção, escolher onde a casa será feita e até mesmo o projeto da casa. "Muitas vezes a família precisa ou quer uma casa mais simples e maior. Outra, com cômodos menores e mais qualidade de acabamento. A gente quer deixar isso a critério do beneficiário", afirmou. O ministro disse que o valor do vou-

cher dependerá dos preços correntes no mercado imobiliário no local onde o imóvel será construído. O programa trabalha com valor médio de R\$ 60 mil por beneficiário, em três tipos de voucher: o de aquisição, para comprar o imóvel já pronto; o de construção, para começar a casa do zero; e o de reforma, para melhorar ou ampliar a casa já existente. A princípio, o governo pretende oferecer vouchers a famílias com renda mensal de até R\$ 1,2 mil. Já as famílias com renda entre R\$ 1,2 mil e R\$ 5 mil mensais entrarão no programa de financiamento do programa. S e g u n d o



Programa passa a priorizar municípios com até 50 mil habitantes

Canuto, a ideia é oferecer juros abaixo dos cobrados atualmente. "Hoje a faixa é de 5% [ao ano]. A gente quer baixar isso para 4,5% ou 4% para fi-

car mais competitivo. Essa é a premissa base", ressaltou. A expectativa do governo é que o novo programa resulte na construção de 400

mil unidades já em 2020. De acordo com a pasta, em 2019, foram entregues 245 mil residências pelo modelo atual e 233 mil estão em construção.

# ANVISA AUTORIZA FABRICAÇÃO E VENDA DE MEDICAMENTOS À BASE DE CANNABIS

A Agência Nacional de Vigilância Sanitária (Anvisa) aprovou regulamento para a fabricação, importação e comercialização de medicamentos derivados da Cannabis. Norma será publicada no Diário Oficial da União nos próximos dias e entrará em vigor 90 dias após a publicação. A decisão foi tomada por unanimidade pela diretoria colegiada da agência reguladora. O parecer

apresentado em reunião ordinária pública nesta terça-feira (3), em Brasília, está disponível na internet. O medicamento só poderá ser comprado mediante prescrição médica. A comercialização ocorrerá exclusivamente em farmácias e drogarias sem manipulação. Conforme nota da Anvisa, "os folhetos informativos dos produtos à base de Cannabis deverão conter frases de ad-

vertência, tais como 'O uso deste produto pode causar dependência física ou psíquica' ou 'Este produto é de uso individual, é proibido passá-lo para outra pessoa'. "Essa é uma excelente notícia, um avanço. Torna mais democrática a possibilidade de prescrição", assinala o neurologista Daniel Campi, vice-coordenador do Departamento de Dor da Academia Brasileira

de Neurologia (ABN). Segundo ele, pacientes que conseguiram autorização de uso do medicamento estavam gastando mais de R\$ 2,5 mil por mês. **Visão crítica** O especialista, no entanto, pondera que "é preciso ter visão mais crítica" sobre as potencialidades do medicamento. Segundo ele, "há um gap" entre a demanda pelo medicamento "para

a melhora da qualidade de vida" e o conhecimento sobre em quais pacientes e circunstâncias produtos a base de Cannabis terão efeito. Ele calcula que 70% da demanda antes da regulamentação da Cannabis para uso medicinal era para alívio de dor crônica (lombar e de cabeça). Também havia grande procura para casos de ansiedade e dificuldades de sono. A ABN prepara nota cientí-

fica sobre fármacos à base de Cannabis. A Associação Brasileira de Apoio Cannabis Esperança (Abrace) contabiliza centenas de pessoas que tiveram acesso ao medicamento para casos de epilepsia, autismo, mal de Alzheimer, mal de Parkinson e neuropatias. A entidade divulga nomes e contatos de mais de 150 médicos que já prescrevem medicamentos à base de Cannabis.

# GOIÁS PODE AMPLIAR EXPORTAÇÃO DE FRANGO PARA O CHILE

A SSA é uma das empresas visitadas pela missão chilena



Unidade da São Salvador Alimentos de Itaberaí foi uma das empresas visitadas pela missão chilena

A São Salvador Alimentos (SSA), dona de marcas como Superfrango e Bowa, cuja matriz é sediada em Itaberaí, recebeu esta semana uma missão chilena que objetiva ampliar a importação de carne de frango produzida no Brasil. Na SSA os técnicos visitaram as unidades de Itaberaí e de Itaguari. Os chilenos também estiveram em órgãos de defesa sanitária animal e visitaram unidades integra-

doras da Nutriz em Ipameri e Pires do Rio. De acordo com informações divulgadas pela assessoria de comunicação da Agência Goiana de Defesa Agropecuária (Agrodefesa), a vinda ao Brasil é resultado de convite formulado pelo Ministério da Agricultura, Pecuária e Abastecimento (Mapa), para certificação da sanidade do plantel avícola brasileiro. Além de Goiás, os chilenos visitam o Estado do Es-

pírito Santo para reconhecer os dois estados como áreas livres da doença de New Castle, popularmente chamada de peste aviária. Integram a missão os médicos veterinários Fabián Lercero San Martín e Alvaro González Rubio, do Departamento de Saúde Animal do Ministério da Agricultura do Chile, além de autoridades brasileiras ligadas ao Ministério da Agricultura e das agências regionais de defesa animal.

# PREFEITOS SE MOBILIZAM EM BRASÍLIA CONTRA EXTINÇÃO DE MUNICÍPIOS

A praticamente duas semanas do recesso parlamentar, cerca de mil prefeitos movimentaram Brasília na última terça-feira (03/12). O foco principal da mobilização é a Proposta de Emenda à Constituição (PEC 188/129) do Pacto Federativo, encaminhado pelo Governo Federal ao Congresso, que propõe a extinção de municípios que não atingirem, em 2023, o limite de 10% dos impostos sobre as receitas totais e que tenham população de até cinco mil habitantes. Desde que chegou ao Senado, o texto e os critérios propostos para a medida, têm sido criticados pela Confederação Nacional dos Municípios (CNM). A entidade realizou um estudo para avaliar os impactos da proposta. De acordo com o levantamento, os municípios com até 50 mil habitantes correspondem a 87,9% do território, sendo responsá-

veis por grande parte da produção brasileira. Os que têm população de até cinco mil habitantes são 1.252, ou seja, 22,5% das cidades. Desses, 1.217 (97%) não atingiriam o limite de 10% dos impostos sobre suas receitas totais. A maioria dos senadores avalia como nulas as chances de a proposta avançar no Senado neste ano ou, em 2020, quando ocorrem as eleições municipais.

tares individuais e a nova lei de licitações. No caso das emendas individuais, a expectativa é que a medida reduza a burocracia e as taxas, que, segundo a CNM, chegam a 12% da gestão dos convênios de repasse das emendas parlamentares individuais impositivas. Sem necessidade de convênio ou instrumento semelhante, o recurso poderá ser transferido diretamente para os municípios e os estados.

## Outras demandas

Entre as demandas apresentadas pelos prefeitos no Congresso está a votação da proposta que trata da execução direta de emendas parlamen-

Os prefeitos acreditam que, se a nova lei for aprovada, as emendas que levam em média 36 meses para serem executadas, possam ser liberadas bem mais rapidamente.



**CENTRAL MECÂNICA DO GLEUBER**

PEÇAS, SERVIÇOS E REGULAGEM ELETRÔNICA

VOLKSWAGEN - FORD - FIAT - GM  
MECÂNICA EM GERAL

**CEL.: 99993-1541**

AV. ALAMEDA JAMBREIRO, QD.40, LT.24, VILA PROGRESSO, ITABERAÍ-GO

**PIZZARIA E COSTELARIA RODÍZIO**

PIZZAS, DOCES E SALGADAS, FRANGO À PASSARINHO, BATATA FRITA, MACARRÃO, LASANHA, NOSSA FAMOSA COSTELA

TEMOS SALADAS E FRIOS!

Criança de até 5 anos não paga. Criança de 6 a 10 anos paga meio rodízio.

**(62) 99851-8717**

VENHA E COMA A VONTADE!

FAÇA SUA FESTA CONOSCO, NÃO COBRAMOS LOCAÇÃO DO ESPAÇO.

**ANEXO AO POSTO ITAFERTIL EM ITABERAÍ**

**EMPRESAS PARTICIPANTES**

**SHOW DE PRÊMIOS**

2019 / 2020

1º PRÊMIO: 01 SÁLARIO EM VALE COMPRAS PARA O VENDEDOR + 01 CARRO FIAT MOBI 0 KM

2º AO 5º PRÊMIO: **R\$ 6 MIL EM VALE COMPRAS**

VALORIZE O COMÉRCIO LOCAL

APOIO: SSA, Selo de Qualidade, ACIAPI, CDL ITABERAÍ

REALIZAÇÃO: ACIAPI, CDL ITABERAÍ

1000 ACESSORIOS	3375-1015	JG EVENTOS	99997-9037
A PAULISTANA	3375-1125	JKS MARMORES E CUBAS	3375-1260
A VANTAJOSA MÓVEIS	3375-1376	JORNAL CORREIO POPULAR	3375-4335
ACB TECNOLOGIA	3375-1626	JOTEC SISTEMAS DE SEGURANÇA	3375-2561
ADEMIR DO SALGADO	3375-2570	KI PAPEL BAZAR E PAPELARIA	3375-2209
ARAGUATINS	3375-4229	LN PNEUS E RODAS	3375-1840
AUTO ELETRICA JOÃO CARLOS	3375-1505	LOJAS BBB	3375-2570
BAZAR BESSA	3375-2408	LOJINHA DA PRAÇA ITABERAÍ	3375-2372
BIG FESTA	3375-1920	LU SHOES	99394-7276
BIOLAB LABORATÓRIO	3375-2677	MAGAZINE CAPRICHOS	3375-1145
CAFÉ BOCA DE PITO	3375-1400	MAIA MATERIAIS PARA CONSTRUÇÃO	3375-1134
CAMISARIA EXECUTIVA	3375-2728	MARMORARIA MODELO	3375-3637
CAPRICHOS MODA	3375-2372	MATIAS IMÓVEIS	3375-3330
CAROL BABY	3375-2495	MEGA ATACAREJO	3375-3375
CASA MARQUES	3375-4570	MERCADÃO DA MODA	3375-1399
CDR	3375-4646	MERCEARIA VITORIA	3375-4511
CENTER MOTOS	3375-2011	METAL HIDRO	3375-2814
CENTRALFER LB	3375-2041	MODA MANIA	3375-1210
CENTRO CLINICO PRO SORRIR	3375-2404	MÓVEIS BRASIL	3375-4305
CINTIA NOIVAS	3375-1289	MT DISTRIBUIDORA DE PEÇAS	3375-2199
CLEUZA SHOWROOM	3375-1466	MUNDO ANIMAL	3375-2397
COLISEU EVENTOS	99691-4350	NEW WAY INFORMÁTICA	3375-2854
COMPANHIA KIDS	3375-1330	NUNES MOTO PEÇAS	3375-3198
CORPUS MODA PRAIA	3375-2772	O BOTICÁRIO	3375-1964
CRATIVIA MULTIMÍDIA	99969-7454	ORACLON TELECOM	3375-3851
DECORAR MÓVEIS	99840-9317	ÓTICA DINIZ	3375-4715
DEPOSITO SALEIRO	3375-1484	ÓTICA E JOALHERIA ITABERAÍ	3375-1161
DIGITAL.COM	3375-2745	ÓTICA OMEGA	3375-4240
DIVINO DO GÁS	3375-1876	PASSARELA CALÇADOS	99233-6910
D'LÚ MODA ÍNTIMA	3375-3033	PET SHOP AMIÃO	3375-4870
DRAGÃO CALÇADOS E ESPORTES	3375-1199	PIT STOP ACESSORIOS	3375-1355
DROGARIA LIMA	3375-1414	PLENARTE COMUNICAÇÃO VISUAL	3375-1088
DROGARIA PALMITAL	3375-3987	PLOTO ARTE	
DROGARIA SANTA MARTA		PÓ SOLO	3375-1600
DROGARIA SAÚDE	3375-4525	POLIFORMAS VIDRAÇARIA	3375-1853
ESPAÇO DECORAÇÃO E PROVANZA	3375-3868	POSTO AVENIDA	3375-1402
ESPAÇO LINDA	3375-1831	POTÊNCIA CENTRO AUTOMOTIVO	3375-3285
ESTILO DECORAÇÕES	3375-1685	PREGÃO REAL	3375-1617
ESTRELA MATERIAIS DE CONSTRUÇÃO	3375-3222	QUALITY CENTRO AUTOMOTIVO	3375-4291
EURO TINTAS	3375-2616	RADIO FEIRA A RADIO DOS FEIRANTES I E II	99909-8991
FARMA PIRES	3375-3731	RADIO SILVESTRE FM	3375-1340
FARMACIA DO POVO	3375-1442	RATINHO MATERIAS PARA CONSTRUÇÃO	3375-122
FARMACIA N. SRª APARECIDA	3375-1261	REAL SERVIÇOS FUNERÁRIOS	33375-2020
FERRAGISTA SANTA CASA	3375-2667	REALCE COSMÉTICOS	3375-4134
FR VEICULOS	3375-4652	REPUBLICA	3375-2612
GRÁFICA E CARIMBOS RIO DAS PEDRAS	3375-3082	SÃO FRANCISCO SERVIÇOS RURAIS	3375-2638
GRAN CONTABILIDADE	3375-1125	SERPEL VIEIRA DE SOUZA MOTORES	3375-1819
GUIRIN PRODUTOS AGROPECUARIOS	3375-1728	SICOB DO VALE	3375-4348
IMPACTO ATACADISTA	3375-2979	SICREDI CELEIRO CENTRO OESTE	3375-1813
IMPRIMETEK E INFORMÁTICA	3375-1886	SPORTE BIKE E PESCA	3375-4502
INFORCEL (CLARO)	3375-1075	SUPER FRANGO	3375-7000
INFORCELL ITABERAÍ	99214-7333	SUPER RAIO DE SOL	3375-2676
INTERAÇÃO PAPELARIA CEL. E BRINQUEDOS	3375-2798	SUPERMERCADO MASTER	3375-2334
ITABERAÍ FRIOS E EMBALAGENS	3375-3900	SUPERMERCADO RIO DAS PEDRAS	3375-1140
ITAVEST	3375-4434	VIDRAÇARIA SANTA LUZIA	3375-4205
IVONE CABELEIREIRA	3375-2077	ZORECA SPORTS	3375-3275

# ESPORTES

POR BRAZ CARVALHAES

## Flamengo conquista dois títulos em 24 horas: Libertadores e Brasileiro

O Flamengo vive um fim de ano mágico, com dois títulos em 24 horas. No sábado (23/11), bicampeão da Taça Libertadores e, no domingo (24/11), com a derrota do Palmeiras para o Grêmio por 2 a 1, campeão antecipado do Brasileiro. Com os dois títulos, Rubro-Negro alcança feito que no país só havia sido obtido pelo Santos de Pelé.



### BRASILEIRÃO SÉRIE A

POSICÃO	CLUBE	PTS
1	FLAMENGO	87
2	PALMEIRAS	71
3	SANTOS	68
4	GRÊMIO	62
5	ATHLETICO	60
6	SÃO PAULO	57
7	INTERNACIONAL	54
8	CORINTHIANS	53
9	FORTALEZA	49
10	GOIÁS	49
11	BAHIA	48
12	ATLÉTICO-MG	45
13	VASCO	44
14	BOTAFOGO	42
15	FLUMINENSE	42
16	CEARÁ	38
17	CRUZEIRO	36
18	CSA	32
19	CHAPECOENSE	28
20	AVAI	19

### Mundial de Clubes da FIFA

Campeão da Libertadores, o Flamengo terá em dezembro finalmente a chance de dar "o mundo de novo" à sua insistente torcida. O Rubro-Negro estreia no Mundial de Clubes do Catar na semifinal do dia 17, contra um adversário que sairá do confronto entre Al Hilal, clube da Arábia Saudita campeão da Champions da Ásia, e Espérance, time da Tunísia que faturou a última edição da Champions da África.

Sauditas e tunisianos vão se enfrentar no dia 14, às 12h (de Brasília), no Estádio Jassim Bin Hamad pelas quartas de final do Mundial do Catar.

### Mesmo sem critérios definidos, Flamengo já está garantido no Mundial de Clubes de 2021. Entenda

A Conmebol ainda não decidiu como vai distribuir as seis vagas a que tem direito no Mundial de Clubes de 2021, o primeiro a ser disputado no novo formato, com 24 participantes e organizado a cada quatro anos. No entanto, uma coisa é certa: ainda que isso não esteja no papel e não tenha sido anunciado oficialmente, o Flamengo, campeão da Libertadores 2019, estará na competição.

A proposta do presidente da Conmebol, Alejandro Dominguez, é a seguinte:

- \* Campeões da Libertadores de 2019 e 2020
- \* Campeões da Sul-Americana de 2019 e 2020

Duas outras vagas decididas em um torneio a ser disputado entre dezembro de 2020 e janeiro de 2021, entre todos os campeões da história da Libertadores.

Obs.: Caso haja campeões repetidos nas edições de 2019 e 2020 da Libertadores, o novo torneio então daria mais uma vaga no Mundial.

Esta proposta, no entanto, é combatida pela CBF, que não quer encher ainda mais o calendário dos clubes do país.

A confederação brasileira defende outro modelo:

- \* Campeões da Libertadores de 2017, 2018, 2019 e 2020.
- \* Outras duas vagas decididas entre os campeões da Sul-Americana nesse mesmo período.

A Conmebol ainda vai discutir os critérios e não há data definida para o anúncio. Pode ser ainda neste ano, mas pode ficar para março de 2020, quando uma reunião do Conselho da Fifa será realizada em Assunção, no Paraguai.



### BRASILEIRÃO SÉRIE B

POSICÃO	CLUBE	PTS
1	BRAGANTINO	75
2	SPORT	68
3	CORITIBA	66
4	ATLÉTICO-GO	62
5	AMÉRICA-MG	61
6	PARANÁ	56
7	CRB	55
8	GUIABÁ	52
9	BOTAFOGO-SP	50
10	OPERÁRIO-PR	50
11	PONTE PRETA	47
12	VITÓRIA	45
13	GUARANI	44
14	BRASIL DE PELOTAS	44
15	OESTE	41
16	FIGUEIRENSE	41
17	LONDRINA	39
18	SÃO BENTO	39
19	CRICIÚMA	39
20	VILA NOVA	39

### Acabou a Série B

**Bragantino campeão antecipado Sport, Coritiba e Atlético Goiano garantem acesso. Londrina, São Bento, Criciúma e Vila Nova caem para a série C. Ovacionado, Adson Batista exalta terceiro acesso à Série A com Dragão: "O mais emocionante"**

Na última rodada da Série B do Campeonato Brasileiro, o Coritiba e o Atlético-GO garantiram as duas últimas vagas no acesso à Série A de 2020. Em Salvador, o Coritiba bateu de virada o Vitória por 2 a 1 e terminou sua campanha na terceira colocação com 66 pontos. A equipe do Paraná retorna à primeira divisão após ter caído em 2017.

O jogo do Atlético-GO já havia acabado. O empate por 0 a 0 com o Sport garantia o acesso à Série A, mas restava o apito final no duelo entre América-MG e São Bento. Por cerca de quatro minutos, o clima foi de tensão no Antônio Accioly. Quando veio a confirmação da derrota de 2 a 1 do Coelho, a torcida rubro-negra explodiu em festa, e Adson Batista foi ovacionado na tribuna do Dragão.

Diretor de futebol desde 2006, em 2019 Adson assumiu também a função de presidente e leva o clube pela terceira vez à elite nacional. A primeira foi em 2009. A segunda, em 2016 e com direito a título. A deste sábado, porém, entra na história pelo grau de emoção e sofrimento.

Ao contrário de 2017, quando acabou caindo logo no primeiro ano, Adson projeta se manter na elite por um bom tempo.

- Agora vamos planejar, pensar muito na Série A para chegar forte.

**ZORECA SPORTS**  
MATERIAIS ESPORTIVOS

62. 3375-3275 | 98587-1348

Rua Major Garcia N° 192  
Centro - Itaberaí-GO

**CASARÃO**  
Eventos

COZINHA INDUSTRIAL | AMPLO ESTACIONAMENTO | ÁREA VERDE

AMBIENTE ACONCHEGANTE | VISTA AMPLA E A AGRADÁVEL

62 3375-4485 | 99999-2728

CONFORTÁVEL E ELEGANTE EM QUALQUER OCASIÃO

RUA CONTORNO, QD.1, Lt3, VILA ISABEL - ITABERAÍ-GO

## Prefeitura na rua, Prefeitura no seu bairro inaugura Praça na Vila Comunitária



Na manhã do dia 30 de novembro, a Prefeitura de Itaberaí realizou mais uma edição do Prefeitura na rua, Prefeitura no seu bairro, na Vila Comunitária.

**Por Assessoria de Comunicação da Prefeitura de Itaberaí**

Durante o evento, o Prefeito Roberto Silva entregou a população a Praça Antônio de Deus Passos Oliveira, construída através de emenda parlamentar do Deputado Federal, Célio Silveira. Homenagem esta que teve o projeto com aprovação unânime dos Vereadores, O evento teve a participação de vários familiares do homenageado, mais conhecido como Toninho Leiteiro, por seu trabalho como Leiteiro (por muitos anos em uma linha de leite) do município e assim muito contribuiu para o desenvolvimento da região Bananal, também foi trabalhador rural, homem público e vereador por três mandatos. Marlene Amaral falou representando todos os familiares uma mensagem

comovente ao relatar a maneira simples e sempre acolhedora que o senhor Toninho Leiteiro viveu e o legado de exemplo que deixou para família e amigos. A Primeira-dama Sandra de Vila, o Vice-prefeito Adilson Cardoso, secretários municipais e os vereadores: Pedro Cigano, Erivelto, Valquir, Noninho Vassouzeiro e Geraldo Amaral participaram do evento que ofereceu aos participantes os serviços de pesagem do Programa Bolsa Família, Programa Criança Feliz, aferição de pressão arterial, testes de glicemia, triagem rápida de ISTs, triagem odontológica distribuição de mudas e plantio de uma muda de Flamboyant, simbolizando preservação e cuidado ambiental.

## Prefeitura de Itaberaí e AMATUR promovem Projeto Vira Ambiental



A Prefeitura de Itaberaí, através da Agência Municipal de Meio Ambiente, Turismo e Cultura (AMATUR), promoveu no mês de novembro duas ações do Projeto Virada Ambiental.

A primeira etapa do Projeto Virada Ambiental, foi realizada no dia 19, na nascente do Córrego Fundo que é afluente do Rio das Pedras, na região

Fazenda Fazendinha.

A ação contou com a participação de moradores dos Assentamentos Dom Fernando e Luiz Orio, integrantes das Associações de São José do Retiro, Gongomé e da Associação PRODULEITE.

No dia 26 de novembro, o Prefeito Roberto Silva, a Primeira-dama Sandra de Vila, a Secretária de Saúde Kelia Rosa, o Secretário de Desenvolvimento Econômico Pedro Daniel, integrantes da SEITA e alunos da turma do Projeto Se Liga da Escola Padre Elígio Silvestri ajudaram a plantar na Área Verde, ao lado do Córrego Catarrão, no Setor Alto da Bela Vista.

Foram plantadas mais de 250 mudas



específicas para recuperação de nascente, dentre elas: Sangra d'água, marmelo, jaborandi, tarumã, jenipapo, ipê, angico e aroeira.

O Projeto Virada Ambiental é uma ação de sensibilização de toda a sociedade goiana para a necessidade do plantio de espécies nativas do Cerrado, uma

vez que o território goiano possui atualmente cerca 38% de vegetação nativa de Cerrado, que é fundamental para regular o fluxo de água e os níveis do lençol freático, controlar a temperatura e a qualidade dos solos, contribuindo assim para a preservação da diversidade biológica.

## Secretaria de Assistência Social realiza reunião com beneficiários do Programa Bolsa Família

No dia 21 de novembro, a Secretaria de Assistência Social e Atenção à Mulher promoveu uma reunião para tratar de assuntos relacionados aos benefícios sociais do Governo Federal, visando fortalecer o processo de organização e participação social na vida de cada família cadastrada no Cadastro Único, com a presença da Primeira Dama Sandra

de Vila e do Prefeito Roberto Silva.

A Coordenadora Estadual do Programa Bolsa Família e Cadastro Único, Denise Barra de Azevedo e a Coordenadora Estadual do Programa Bolsa Família na Educação, Deuzilene Aparecida de Faria Souza, participaram do evento e ministraram a Palestra: "Cadastro Único e Bolsa Família, seus direitos e

suas obrigações".

O evento contou com a presença de mais de 1100 beneficiários que ouviram atentamente as orientações das palestrantes que no final da palestra informou aos beneficiários sobre o abono de natal que será pago pela primeira vez a todos os beneficiários. E no final foi servido um delicioso lanche.



## Secretaria de Educação promove Reunião de Pais da Inclusão Municipal

No dia 28 de novembro, a Equipe Multiprofissional da Secretaria de Educação, juntamente com os Profissionais Rede Municipal de Educação organizaram reunião para os Alunos Especiais e seus familiares, realizado na Câmara Municipal.

O momento foi preparado com muito carinho, onde os parceiros de atendimento da inclusão: Centro de Equoterapia Currallinho, coordenado por Mônica Meyer; Associação Pestalozzi de Itaberaí, representado por Francisca Lopes e o Projeto da Empresa SSA - Semeando Sempre Amor, representado por Isabela Lopes, ressaltaram os trabalhos inclusivos que são realiza-



dos em nosso município.

O Prefeito Roberto Silva e a Secretária de Educação, Regina Camargo parabenizaram o trabalho

prestado na Inclusão Municipal e reafirmaram a importância das parcerias para os atendimentos realizados no município.

Após o momento de oração onde a intérprete Gerlana interpretou a música "Pintor do Mundo", houve uma fala rápida de conscientização sobre a importância do papel da família no desenvolvimento da criança, com a Psicopedagoga Nilza Sobrinho.

Em seguida teve sorteio de brindes para as famílias, entrega de lembranças para as crianças e o momento foi finalizado com um delicioso lanche.

A Coordenadora da Inclusão da Secretaria de Educação, Edilena Garcia agradeceu a todos os envolvidos, direta ou indiretamente, com doações e apoio que muito contribuem para a Educação Inclusiva em nosso município.

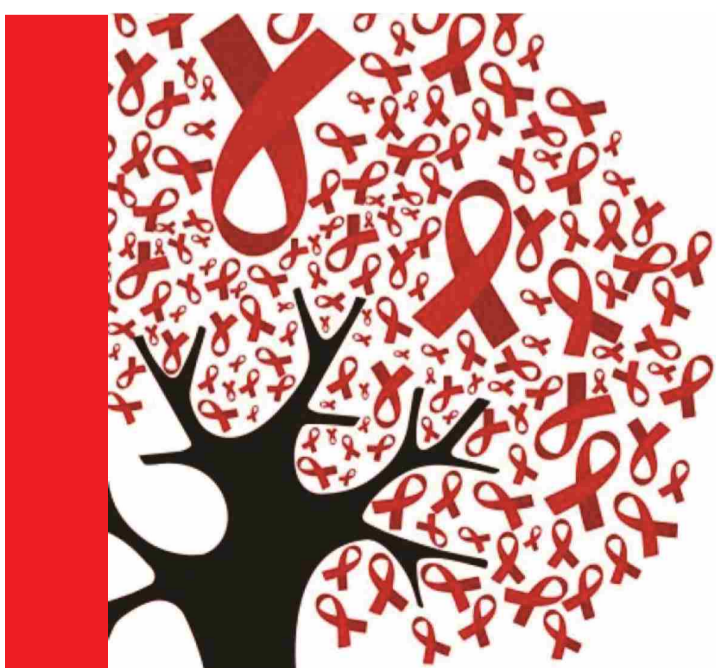

# DEZEMBRO VERMELHO

MÊS DE LUTA E CONSCIENTIZAÇÃO CONTRA A AIDS E INFECÇÕES SEXUALMENTE TRANSMISSÍVEIS