

34º BPM REALIZA "OPERAÇÃO SATURAÇÃO" EM ITABERAÍ

O 34º Batalhão da Polícia Militar de Goiás (34º BPM), de Itaberaí, realizou uma grande operação no último fim de semana com vistas a combater crimes de diversas naturezas, denominada "Operação Saturação". Os militares realizaram bloqueios de vias públicas e abordaram suspeitos em vários comércios. Trinta motociclistas, 16 condutores de automóveis e 77 pessoas foram alvos de abordagens. Os policiais fizeram três apreensões de entorpecentes, confeccionaram dois Termos Circunstanciais de Ocorrências por posse de entorpecentes e fi-

zaram uma prisão em flagrante por tráfico de drogas. Também houve uma prisão em flagrante pelo crime de Violência doméstica.

A operação contou com o apoio da 45ª CIPM (CPE), do Batalhão de Choque, do GRAER (Grupo de Radiopatrulha Aérea) e do Batalhão de Eventos.

O comandante do 34º BPM, Tenente Coronel Ronaldo Pereira Soares, fez um balanço do índice de criminalidade na cidade e apontou redução nas modalidades de roubos e furtos e ainda dos casos de homicídios, em comparação com os dois últimos anos.



Operação Saturação, do 34º BPM foi apoiada pela 45ª CIPM (CPE), Batalhão de Choque, GRAER e Batalhão de Eventos

ARRAIAL DO COLÉGIO MILITAR SERÁ NESTA SEXTA-FEIRA

O concorrido Arraial do Colégio Militar será realizado nesta sexta-feira, 07 de junho, às 19h30 no Espaço Municipal de Eventos, com animação da Banda Lâmpião Elétrico, apresentação de quadrilhas caipiras e comidas típicas. O 4º Arraial do Cordel do Militar deverá ter casa cheia, como foram as edições anteriores.



ITABERAÍ E CARDOSO FC FAZEM BONITO EM SUAS COMPETIÇÕES

O Itaberaí Esporte Clube empatou o primeiro jogo das quartas de finais, com a forte equipe do Trindade, jogando fora de seus domínios pelo Campeonato Goiano Sub-17, primeira divisão, e decide a vaga em casa, no próximo sábado, às 15h, no Estádio Rio das Pedras. Os favoritos Goiás e

Atlético Goianiense perderam seus jogos por placares de 3 a 1 e precisam reverter em casa.

Pela Copa Ovel Sub-15, o Cardoso FC (Atlético Kaikan) go-

leou o Wilson Goiano, assumiu a liderança isolada e está na próxima fase. Agora a equipe de Itaberaí é a única invicta da competição.

Esportes na página 7



JKS

Mármore e Cubas

PISOS - PIAS - BANCADAS - LAVATÓRIOS - BALCÕES - TÚMULOS - SOLEIRAS - PEITORIL

62. 3375-1260 / 99922-4943

62. 399593-6660 / 99434-2681 / 98485-7925

Av. Couto Magalhães, Qd.E, Lt.05, Vila Iracema, Itaberaí-GO

itafrios

FRIOS - AÇOUGUE - HORTIFRUTI - EMBALAGENS - MERCEARIA

62 3375-3900

RUA NICANOR DE FARIA QD. C, LT. 03, VILA HONORINA ITABERAÍ-GO

SUPER MASTER SUPERMERCADOS

PREÇO JUSTO TODO DIA.

Fone: 3375-2334

Entrega em domicílio

AV. COUTOMAGALHÃES C// ANA PRIMO - VILA CAMARGO (SAÍDA P/ITAPURANGA) ITABERAÍ-GO

PALESTRA ESTIMULA RELAÇÃO ENTRE PAIS E FILHOS



QUE FILHOS QUEREMOS TER? QUE PAIS DEVEMOS SER?

Não são poucas as pessoas que procuram a Fundação Logosófica com o objetivo de serem melhores pais. Nunca é fácil educar filhos, há muita desorientação, desamparo mental, moral e espiritual, além de uma verdadeira orfandade dos pais no que diz respeito a sua real responsabilidade e o afeto que devem dispensar nessa imprescindível e inefável tarefa de educar.

O descuido ou renúncia, muitas vezes velada, do papel de pai e mãe, faz com que a criança experimente um desamparo que começa na infância, prossegue na juventude e continua na idade adulta, chegando ao extremo de se delinquir, como assistimos comumente.

Considerando

serenamente os sérios riscos que uma infância e uma juventude des-cuidadas ocasionam à criação humana, é fácil constatar que faltam elementos que instruem pais e mães para que estes eduquem seus filhos, desde tenra idade, resguardando sua integridade psicológica, mental e moral. No papel de pais e mães, começamos a fazer a nossa parte quando chegamos a compreender que o exercício consciente da maternidade e da paternidade é muito mais importante do que ser engenheiros, advogados, empresários ou médicos. São funções irrenunciáveis. Nem todos percebem que essa tarefa principia com a educação deles mesmos como pais.

Essa é uma das

maravilhas da Pedagogia Logosófica: o educador assimila os conceitos, experimenta-os no laboratório vida diária e, depois, alcança êxito ao transmiti-los, levando no conhecimento ministrado uma parte de sua própria vida.

Quando os filhos não recebem o ensinamento amparado pelo exemplo, com uma porção suficiente do calor do afeto dos pais, sendo muitas vezes cuidados e educados por pessoas estranhas, sentem já na infância o impacto da indiferença e do embuste. Suas mentes, ainda sem defesas, ficam à mercê de todos os pensamentos e ideias que passam pelos ambientes que frequentam e em que se desenvolvem. São infâncias desvalidas. E depois vem a juven-

tude, também órfã de carinho, de orientação, de limites e de proteção.

Nesse contexto, é fácil apreciar a importância que assume, desde a primeira idade, o fato de não ser coadjuvante na tarefa. Pais que ensinam com o exemplo, amorosos, dedicados, amigos e firmes na educação raramente têm problemas mais sérios com os filhos. É certo que estes precisam dos bens materiais, precisam dos estudos, das aulas extras, dos brinquedos, etc., mas, acima de tudo isso, precisam dos pais presentes e atuantes em suas vidas.

Aliado a isso, acrescentamos que a educação para a vida deve ser direcionada a equipar a mente do filho com recursos de efeitos positivos e instantâneos e adestrá-lo

A Fundação Logosófica em Itaberaí recebeu os estudantes de Logosofia de uma das sedes da Fundação Logosófica de Goiânia, o analista de sistemas Felipe Borges Rodrigues e sua mulher, Kelly Cristina Pereira Dias Rodrigues, pedagoga, especialista em educação infantil, que também atua como orientadora educacional da educação infantil, no Colégio Logosófico de Goiânia. Em Itaberaí o casal proferiu palestra

com o tema "Que filhos queremos ter? Que pais devemos ser?"

Com a entrada franca, a palestra teve presença de estudantes de Logosofia da sede de Itaberaí e das cidades de Itapuranga e Goiânia e convidados, em busca de melhor compreensão da elevada e difícil missão dos pais como educadores de seus filhos.

Leia abaixo artigo que embasa a palestra

no manejo dos mesmos, tornando as mentes, a princípio indefesas, em mentes ágeis, fortes e seguras. E ele deve ser também estimulado a considerar como um dos fins primordiais da vida o aperfeiçoamento de tudo quanto compreende a existência do ser humano, promovendo a eliminação das deficiências psicológicas pela correção consciente dos erros, e despertando nos seres o afã de superação pela aspiração natural de servir à humanidade em posições que permitam um maior e melhor aproveitamento das energias internas, dedicadas a obras de bem e de profundo sentido humano e espiritual.

Pela singularidade dos aspectos que esta concepção original e inovadora na educação de

filhos apresenta, constitui verdadeiro desafio a tarefa de abordar com fidelidade os inúmeros matizes que a configurar, seja conceitualmente, seja em sua prática.

Finalmente, deixamos ao leitor um convite para que procure conhecer algo mais sobre a Ciência Logosofia e seu método de ensino. Pode ser que encontre o que encontraram para o aperfeiçoamento e o bem de suas vidas, suas profissões, suas famílias os estudantes que hoje aplicam o método Logosófico, abrindo para si uma instigante trilha de investigação e experimentação de conhecimentos que encerram uma nova forma de conceber, sentir e viver a vida.

Fundação Logosófica de Itaberaí.

CNJ REVOGA NORMA QUE PERMITIA DIVÓRCIO IMPOSITIVO

O Conselho Nacional de Justiça (CNJ) revogou norma do Tribunal de Justiça de Pernambuco (TJPE) que criou o chamado "divórcio impositivo". Pela regra, o procedimento de separação não consensual poderia ser realizado individualmente por um dos cônjuges nos cartórios do estado. Atualmente, a medida é permitida somente nos casos de separação consensual.

Na decisão, o corregedor nacional de Justiça (CNJ), ministro Humberto Martins, afirmou que as leis brasileiras não permitem o divórcio extra-

judicial nos casos em que o casal não está de acordo com a separação. Segundo o ministro, somente uma lei federal pode regulamentar a matéria.

A regra do Tribunal de Justiça ti-

na validade somente para Pernambuco, mas o ministro expediu uma recomendação para que todo o Judiciário do país se abstenha editar normas sobre divórcio por declaração unilateral.



SICOOB DO VALE PROMOVE QUARTO ENCONTRO DE COOPERADOS



Colaboradores e associados do Sicoob do Vale durante encontro de cooperados

O "Quarto Encontro de Cooperados do Sicoob do Vale Itaberaí", reuniu 87 cooperados no Espaço JG Eventos para assistir a palestra "O verdadeiro lucro está na cooperação", ministrada por Bruno Miranda.

Entre os presentes estavam o vice-presidente do Sicoob do Val, Wilson Martins de Oliveira, a diretora organizacional Ana Cláudia Cândida Ferreira de Castro Lima, o gerente de rede Júlio Marcos Silva, a gerente

de negócios da agência Itaberaí, Márcia Pereira da Cunha Oliveira, o diretor de negócios Eliel Brito da Silva Junior e, Adelmo Pinheiro Costa do Conselho de Administração, bem como todos os colaboradores de Itaberaí.

LICENÇA AMBIENTAL SIMPLIFICADA

REINALDO DE SUSAN CORREIA, CPF 191.093.341-49, torna público que requereu junto ao **CONSED - Consórcio Público Intermunicipal Serra Dourada de Licenciamento, Fiscalização e Monitoramento Ambiental de Goiás-GO**, a Licença Ambiental Simplificada - LAS, de 3.000 M2 de 2 (dois) aviários na **Fazenda Macaúba, Município de Goiás - GO**.

LICENÇA AMBIENTAL

JOÃO LUIZ QUAGLIATO NETO, pordador do CPF 013.402.048-00, torna público que requereu à **AMATUR (Agência Municipal de Meio Ambiente, Cultura e Turismo)**, licença ambiental de instalação e operação para armazenamento e fabricação de grãos na **Fazenda Brasília, localizada em Itaberaí-GO, KM 27 mais 6km**.

LICENÇA AMBIENTAL

JOÃO LUIZ QUAGLIATO NETO, pordador do CPF 013.402.048-00, torna público que requereu à **AMATUR (Agência Municipal de Meio Ambiente, Cultura e Turismo)**, licença ambiental de operação e ampliação para confinamento na **Fazenda Brasília, localizada em Itaberaí - GO, KM 27 mais 6km**.

Expediente

JORNAL CORREIO POPULAR LTDA.
CPNJ: 15.625.097/0001-03
Rua Carlos Gomes Qd 4 Lt 3 -
Vila Leonor - Itaberaí-GO
(62) 3375-4335 (34) 99653-8340

E-MAIL
jcorreiopopular@hotmail.com
matiascomunicacao@gmail.com
Tiragem. 5000 Exemplares

JORNALISTA RESPONSÁVEL:
Maurício Matias M 262.284 - SSP/MG

DIRETORES:
Maurício Matias e
Nilva Rodrigues Santiago.

COLUNISTAS:
Nilva Rodrigues Santiago (Nini),
Enivaldo Silva
Braz Carvalhaes

DIAGRAMAÇÃO/PROJETO
Denis Gomes Matias

IMPRESSÃO GRÁFICA:
Artes Gráficas Pontual LTDA - ME.
CNPJ: 11.632.225/0001-87
Araguari-MG.

As matérias assinadas são de
responsabilidades de seus autores
e não refletem necessariamente a
opinião deste Jornal.

CIRCULANDO

Circula nas redes uma informação de que pacientes de Itaberai estão sem assistência em casas de apoio de Goiânia, supostamente por falta de repasses financeiros devidos pela Prefeitura de Itaberai.

ESCLARECENDO

O proprietário da Casa de Apoio Agnus, de Goiânia, Joaquim Cordeiro, popularmente conhecido por "Micuca", publicou vídeo informando que a Prefeitura de Itaberai está em dia com a instituição e que pessoas oriundas da cidade estão sendo atendidas normalmente.

BOA NOTÍCIA

A Petrobras reduziu o preço médio dos combustíveis nas suas refinarias no último sábado. O valor médio do litro do diesel vai ficar 6% menor, vendido a R\$ 2,1664. O preço da gasolina vai cair 7,16%, para R\$ 1,8144. Na semana anterior a Petrobras havia reduzido o valor do combustível em 4,4%. O diesel não sofria mudanças desde 3 de maio.

INFLAÇÃO NA VENEZUELA ULTRAPASSA 1 MILHÃO POR CENTO

Com Agência Brasil

A inflação na Venezuela ultrapassa mais de 1 milhão por cento, segundo dados do Fundo Monetário Internacional (FMI).

Milu de Almeida, conselheira das comunidades pela Venezuela, diz que o povo que ganha um salário mínimo não consegue chegar aos produtos e dá um exemplo: "Um litro de leite está em 12 mil [bolívares], e o salário mínimo é de 40 mil".

Muitos dos comerciantes, como já não confiam no valor da moeda oficial, pedem as trocas comerciais em dólares, "o que é ilegal", afirmou Milu.

Uma reunião conjunta está sendo realizada no início desta semana, em Nova York, entre o Grupo de Contato Internacional para a Venezuela e o Grupo de Lima. O objetivo do

SERÁ?

O consumidor, que paga cada vez mais torce para que a redução anunciada no preço dos combustíveis reflita nas bombas dos postos de abastecimento.

DESCONTÃO

O prazo para pagamento do IPTU (Imposto Predial e Territorial Urbano) com desconto de 50% terminou no último dia de maio. Quem não aproveitou o desconto terá que pagar o valor original. O contribuinte ainda tem a opção de pagar parcelado.

MAGAZINE LUIZA

Já está quase tudo pronto para o início das atividades do Magazine Luiza em Itaberai. O nome da empresa já está afixado na fachada do Itaberai Shopping. As adequações nos dois pisos seguem aceleradas.

REFORMANDO

A loja Móveis Estrela está concluindo a reforma geral de sua unidade, na Rua Major Garcia e já prepara a reinauguração. Com a

modernização, o espaço fica ainda mais confortável para seus clientes.

CONCLUIU

Outra empresa que também recebeu um cuidado geral foi a Zema. Com a fachada e o interior renovados, a equipe está cada vez mais afiada e de olho na concorrência.

TODOS GANHAM

A chegada de empresas de grande porte, como é o caso do Magazine Luiza, é sempre precedida de investimento das concorrentes, o que representa dizer que todos ganham. Ganha as empresas que crescem e melhoram seus preços e atendimento, ganha o consumidor que tem preços mais atrativos e ganha a cidade, que atrai ainda mais consumidores da região e aumenta sua arrecadação.

MANIFESTAÇÃO

Manifestação contra a gestão do prefeito Roberto Silva, realizado no último domingo (02/06) reuniu um grupo de pessoas que saiu do Bairro Fer-



nanda Park e caminhou até a sede da Prefeitura de Itaberai, acompanhados pela Polícia Militar.

QUEM GANHA?

Enfrentar qualquer tipo de manifestação contrária à gestão não é algo desejado por nenhum político. É algo que sempre incomoda e ascende uma luz de alerta. Mas, no caso de Itaberai, a adesão foi menor que o esperado, o que de certa forma, representa um alívio para o gestor.

AMFEPARK

No último domingo a AMFEPARK (Associação de Moradores do Bairro Fernanda Park) realizou uma tarde de lazer destinada às famílias. O evento ocorreu na praça do Terminal dos Trabalhadores e contou com brincadeiras, pula-pula, cama elástica, rodas de bate-papo,

louvares, pinturas de rosto, passeios em via-tura da Polícia Militar e diversas outras atrações.

VOCÊ SABIA?

Aparelhos ligados no "modo de espera", ou "stand by", pode representar até 15% do consumo do equipamento. Ao desligar a TV, é importante desligar os demais equipamentos conectados ao aparelho. Equipamentos mais antigos consomem mais que os novos e, levando em conta o modo de stand-by, os receptores de TV por assinatura são os maiores vilões do desperdício.

VOCÊ SABIA? II

A geladeira é o segundo item que mais consome energia em uma residência, principalmente pelo ato constante de abrir e fechar a porta do aparelho. Alimentsos ainda quentes

não devem ser armazenados no eletrodoméstico, pois isso sobrecarrega o refrigerador e consequentemente aumenta o consumo de energia.

110 OU 220?

Não há diferença significativa de consumo entre aparelhos 220V e 127V. A questão, nesse caso, é estar atento para não ligar um aparelho de 220V e vice-versa, já que, por conta da diferença de tensão, o funcionamento do aparelho fica prejudicado, podendo até queimar.

DESEMPREGO

A taxa de desemprego no Brasil caiu para 12,5% no trimestre encerrado em abril, atingindo 13,2 milhões de pessoas, segundo dados divulgados nesta sexta-feira (31) pelo Instituto Brasileiro de Geografia e Estatística (IBGE).

BOLSONARO PRETENDE DOBRAR PRAZO DE VALIDADE DA CNH

A pontuação para suspensão do direito de dirigir também deve ser aumentada

O presidente Jair Bolsonaro confirmou que enviará, nos próximos dias, um projeto de lei ao Congresso Nacional para aumentar o prazo de validade da Carteira Nacional de Habilitação (CNH) e dobrar o limite de pontos para a suspensão do documento.

Em sua conta pessoal no Twitter ele escreveu que apresentaria a proposta ainda esta semana. "Nessa semana apresentarei projeto de lei para: 1 - Passar de 5 para 10 anos a validade

da Carteira de Habilitação; 2 - Passar de 20 para 40 pontos o limite para perder a CNH", postou o presidente.

A postagem veio acompanhada de um vídeo em que Bolsonaro elogiou o uso do Exército na recuperação da BR-163. Ele disse que a utilização dos militares na rodovia é mais barata e fornece "mais confiança no trabalho". Segundo o presidente, o envolvimento dos militares reduziu a pressão pela ocupação de cargos em comissão

no Departamento Nacional de Infraestrutura de Transportes (Dnit).

No mesmo vídeo, o presidente disse estar engajado em interromper a instalação de radares eletrônicos nas rodovias federais. Ele declarou que o Ministério da Infraestrutura tinha 8 mil processos para a instalação de radares que consumiriam R\$ 1 bilhão em quatro anos. Bolsonaro declarou que a interrupção na instalação dos radares representará um golpe na indústria de multas.



Inflação venezuelana aniquila poder de compra de assalariados

encontro é contribuir para uma solução pacífica e democrática para a crise no país.

Comparando

Para se ter uma ideia da desvalorização da moeda venezuelana, a projeção da inflação no Brasil, medida pelo Índice Nacional de Preços ao Consumidor Amplo (IPCA), caiu de 4,07% para 4,03% este ano, foi mantida em 4% para 2020, e em 3,75% para 2021 e 2022.

A meta de infla-

ção de 2019, definida pelo Conselho Monetário Nacional (CMN), é de 4,25% com intervalo de tolerância entre 2,75% e 5,75%.

A estimativa para 2020 está no centro da meta: 4%. Essa meta tem intervalo de 1,5 ponto percentual para cima ou para baixo.

Para 2021, o centro da meta é 3,75%, também com intervalo de tolerância de 1,5 ponto percentual. O CMN ainda não definiu a meta de inflação para 2022.



O QUE JÁ ERA BOM, ESTÁ AINDA MELHOR, EM NOVO ENDEREÇO E COM NOVOS SERVIÇOS.

PIZZARIA E COSTELARIA DO GAÚCHO

O melhor rodízio de pizza acompanhado de costela no bafo

PROMOÇÃO:

RODÍZIO DE PIZZA DE DOMINGO A QUINTA R\$ 16,90

FONE: 62 99858-2570

Avenida Goiás, 461, Itaberai GO (ANEXO AO POSTO ITAFÉRTIL)

JV MÓVEIS
MÓVEIS E ELETRODOMÉSTICOS

A JV MÓVEIS E ELETRODOMÉSTICOS ESTÁ AGORA COM CREDIÁRIO PRÓPRIO. PARCELAMOS EM ATÉ 5 VEZES SEM JUROS E SEM BUROCRACIA.

3375-3199

AV. LEOPOLDO DE BULHÕES QD. E, LT. 20, VILA IRACEMA, ITABERAI - GO

PIZZARIA E COSTELARIA DO GAÚCHO

O melhor rodízio de pizza acompanhado de costela no bafo

PROMOÇÃO:

RODÍZIO DE PIZZA DE DOMINGO A QUINTA R\$ 16,90

FONE: 62 99858-2570

Avenida Goiás, 461, Itaberai GO (ANEXO AO POSTO ITAFÉRTIL)

O que desejamos neste dia tão especial é que todos os seus sonhos se realizem, e que seu caminho pela vida seja sempre alegre. Feliz aniversário!

14-06 Divina Maria de Oliveira
14-06 Elizabete Martins de Lima
14-05 Rodrigo Matias de Melo
15-06 Lara Karolyne de Souza Oliveira
15-06 Maria Ferreira Reis
15-06 Maria José Alves de Souza
15-06 Rozana Cláudia de Melo e Lima

15-06 Rubens Santana Benevides de Sousa
16-06 Arilson Delefrate
16-06 João Pedro Correia Reis
16-06 Marcela Tonaco
16-06 Mirela de Sá Medeiros
17-06 Alex Sander Mendanha

16-06 Cilene Pedro Pontes da Silva
17-06 Divino Carlos Galvão
17-06 Kamilla Cristine Guedes Souza
18-06 Rodrigo Rafael da Silva
19-06 Lucas Mateus Novais Silva
19-06 Uplínio Plácido de Faria Filho

20-06 Alzenaria Maria Boaventura
20-06 Maria Divina Bertulino de Almeida
20-06 Rafael Antônio Lopes Xavier
20-06 Rodolfo Victor de Lelis

Por Maurício Matias



Luciene Barbosa e Luciana Barbosa, do dia 13/06



Parabéns Doralice dos Santos, aniversariante do dia 20/06. Na foto, ao lado do esposo Zé Aguiar.



Parabéns para o sertanejo Dyogo Silva, da dupla Dyogo e Deluca (08/06). Continue brilhando Brasil afora e pelo mundo.



Andrea Monique Santiago 16/06

SEJA BEM-VINDA



Antônio Otaviano Vieira (Melodia) 13/06

SEJA BEM-VINDO



Irene Amaral Morais 01/06

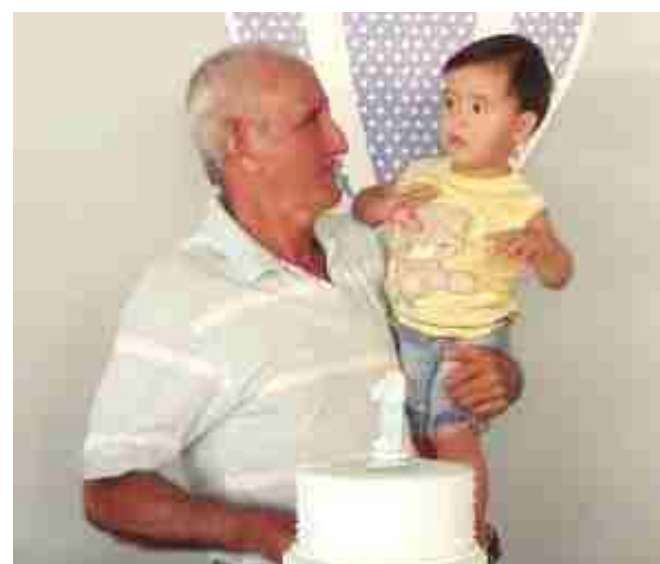

Parabéns amigo Lázaro Araújo, aniversariante do dia 14/06, trazendo nos braços o netinho Lázaro Neto.



Gabriela de Val Borges

O jornal Correio Popular externa votos de boas vindas a GABRIELA DE VAL BORGES, formada em direito pela PUC em 1997, prestou serviços na 5ª procuradoria do Meio Ambiente do Distrito Federal, sendo este o primeiro contato com a área de meio ambiente; Posteriormente permaneceu sete anos e meio na Secretaria Estadual de Meio Ambiente como Superintendente de licenciamento e de fiscalização. Assumiu a Agência Municipal de Meio Ambiente em Itaberaí a cerca de um mês. Desejamos sucesso!



Guilherme Soares Mendonça

Boas vindas ao itaberino Guilherme Soares Mendonça que se formou em direito pela UNIVERSO (Universidade Salgado de Oliveira), em Goiânia, onde trabalhou na CODGO (Cia de Desenvolvimento Econômico de Goiás), gerenciou lojas de confecções em Rondônia, prestou serviços na Madeireira AGX e há cinco meses é o gerente responsável da Cooperativa COPAVIR. Desejamos sucesso em sua trajetória!



João Pereira Filho 14/06

Por este dia especial, parabéns! Pelos amigos acumulados, parabéns! Pela tua jornada na vida, parabéns! Por tua honestidade, parabéns! Pela tua integridade, parabéns! Pela tua postura como homem, especialmente como homem público, parabéns. Que se prolonguem os teus dias, que as bênçãos de Deus te acompanhem, que teus amigos não te faltem, que sejas próspero e realizado e que tenhas sempre a família ao teu lado. Feliz Aniversário!

MÓVEIS
ESTRELA
Cobre qualquer oferta do Brasil!

JÁ ESTAMOS ATENDENDO NORMALMENTE
Espaço totalmente remodelado e preços imbatíveis
Cobrimos qualquer oferta do Brasil
Fone: 3375-2963

RUA MAJOR GARCIA, 180 - CENTRO, ITABERAÍ-GO

100
MOTOS
MULTIMARCAS
O pouco com Deus é muito e o muito sem Deus é nada.
COMPRA - VENDA - TROCA - FINANCIAMENTO E CONSIGNAÇÃO

HONDA **YAMAHA** **SUZUKI**

AMIGO NOTA 100

SEU AMIGO VAI COMPRAR UMA MOTOCICLETA? TRAGA ELE PARA A MP MOTOS. SE FECHAR NEGÓCIO VOCÊ LEVA R\$ 100 REAIS NA HORA.

AVENIDA PIO XII - EM FRENTE AO LABORATÓRIO BIOLAB - ITABERAÍ - GO
(62) 998285489 / 98523-3490 / 33753167

DADOS DA POLÍCIA MILITAR APONTAM REDUÇÃO DOS CASOS DE FURTOS E ROUBOS

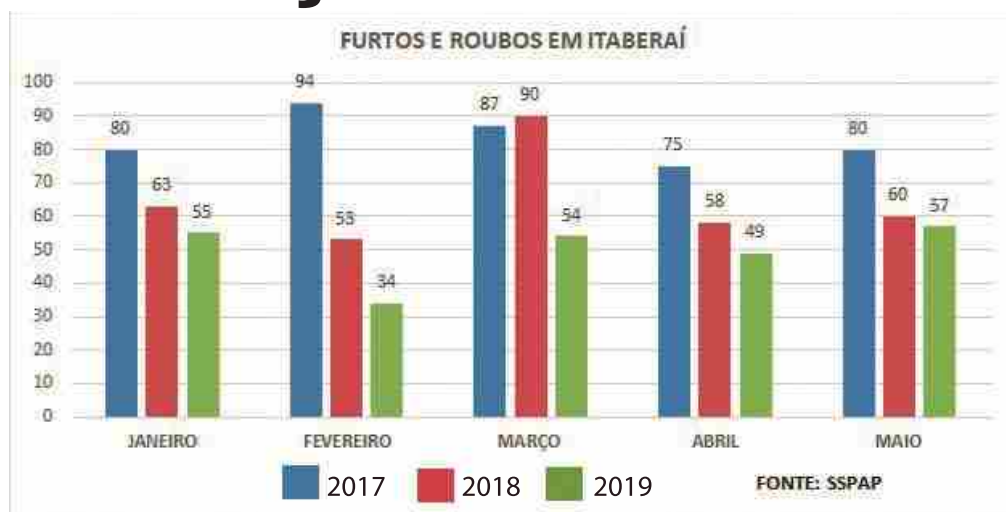

O 34º Batalhão de Polícia Militar, com sede em Itaberaí, vem promovendo com certa frequência algumas operações de combate a diversas modalidades de crimes. Um levantamento feito pela unidade revela que nos primeiros cinco meses deste ano houve significativa queda dos crimes de roubos, furtos e de homicídios, em comparação com o mesmo período de 2017 e 2018.

O comandante do 34º BPM, Tenente

Coronel Ronaldo Pereira Soares, relatou que a atuação preventiva e de repressão ao crime é uma pronta resposta aos anseios da sociedade. "Faremos novas ações como esta visando garantir a segurança da população de bem

O militar destaca a disposição da polícia em continuar combatendo o crime de forma enérgica. "Nos cinco primeiros meses deste ano, reduzimos significativamente o índice de furtos e de roubos, quando com-

paramos aos cinco primeiros meses de 2017 e 2018. Essas operações são importantes e continuarão sendo empreendidas", destacou.

Após concluir a análise criminal dos primeiros cinco meses de 2019 a Polícia Militar comemora o bom desempenho. No entendimento do comandante, a resultado se deu em virtude das frequentes ações de combate do tráfico de drogas e às operações policiais de saturação, bloqueios e abordagem. "Para nós

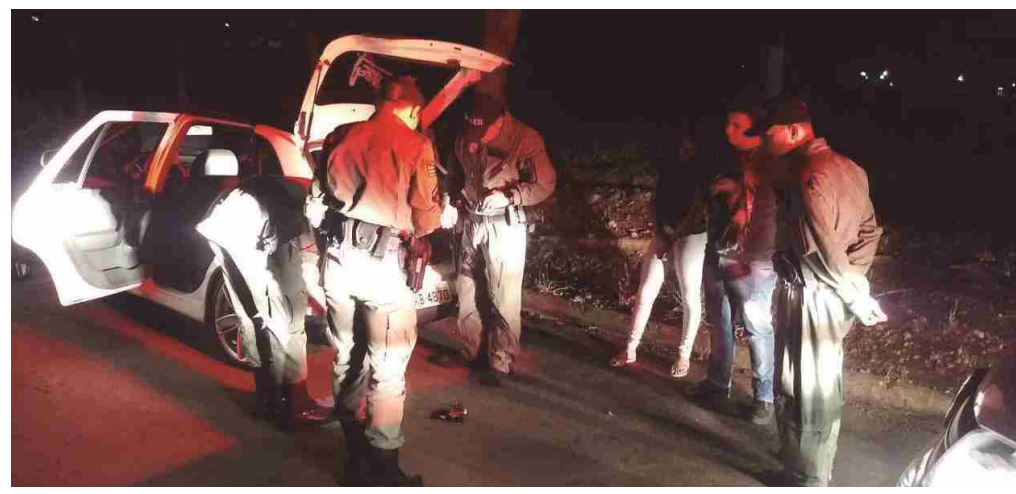

a redução nessas modalidades de crimes é importante, especialmente porque são as que mais incomodam o dia a dia das pessoas, quer seja pela sensação de perda das vítimas de furto ou roubo, quer seja pelo choque provocado em casos de homicídio", explica.

Ronaldo Soares observa que o trabalho da PM continuará intenso. "Nossa análise é que não chegamos ao ideal, mas estamos no caminho certo", comenta.

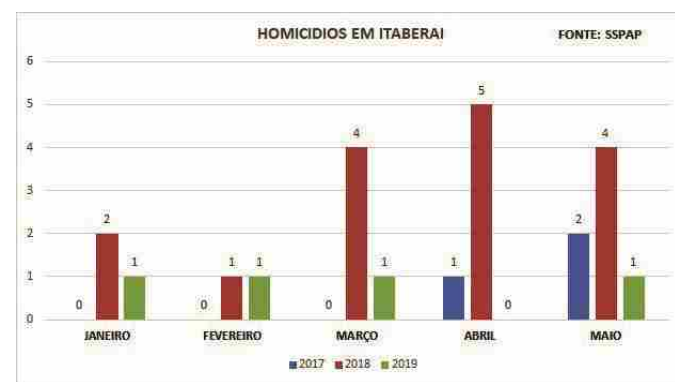

De acordo com o gráfico da Polícia Militar, em janeiro de 2017 foram registrados 80 casos de furtos e roubos, contra 63 em 2018 e 55 neste ano. Em fevereiro de 2017 foram 94 casos re-

lacionados, contra 53 no ano passado e 34 neste ano. Em maio deste ano foram registrados 54 casos, contra 80 em 2018 e 60 no ano passado.

MP QUE COMBATE FRAUDES PREVIDENCIÁRIAS É APROVADA NO SENADO

O Senado aprovou a Medida Provisória (MP) 871/2019, que visa combater as fraudes no sistema previdenciário. O texto aprovado estabelece um programa de revisão dos benefícios com indícios de irregularidades e autoriza o pagamento

de um bônus para os servidores do Instituto Nacional do Seguro Social (INSS) para cada processo analisado fora do horário de trabalho.

A proposta também exige um cadastro para o trabalhador rural feito pelo governo, e não mais pelos sin-

dicatos, como é feito atualmente e, ainda, restringe o pagamento de auxílio-reclusão, que passará a valer apenas para os casos de pena em regime fechado.

O texto prevê ainda que o INSS terá acesso a dados da Receita Federal, do Sis-

tema Único de Saúde (SUS) e das movimentações do Fundo de Garantia do Tempo de Serviço (FGTS). O acesso aos dados médicos pode ainda incluir entidades privadas por meio de convênio. O governo avalia que a medida vai economizar R\$

10 bilhões por ano. No alvo, estão indícios de irregularidades em auxílios-doença, aposentadorias por invalidez e Benefícios de Prestação Continuada (BPC).

Caso haja algum indício de irregularidade, o beneficiário terá 30 dias para apresentar

defesa, sendo 60 dias para o trabalhador rural, para o agricultor familiar e para o segurado especial. Se não apresentar a defesa no prazo ou ela for considerada insuficiente, o benefício será suspenso, cabendo recurso em até 30 dias.

ANICÉZIO DE PAULA JÚNIOR É HOMENAGEADO EM ITAPURANGA

A Câmara Municipal de Itapuranga concedeu Título de Cidadania ao médico Anicézio Ribeiro de Paula Júnior, oftalmologista que presta serviço de grande relevância para os moradores de Itapuranga.

De acordo com o vereador Rodrigo Pereira, proponente da matéria, o título de cidadania, é uma das homenagens mais justas que o legislativo municipal prestou ao longo do mandato. "É um título merecidíssimo. Ele fez mais de mil cirurgias de cataratas para Itapuranga, fora as cirurgias de pterígio e glaucoma. Merece o reconhecimento da cidade, que agora o tem como filho", salientou.

Um total de 36 pessoas, entre familiares e amigos, se deslocaram de Goiânia para prestigiar a entrega do título. "Lotação total das acomodações da Casa e mais cinquenta cadeiras alugadas foram ocupadas por pessoas da sociedade, que vieram participar conosco

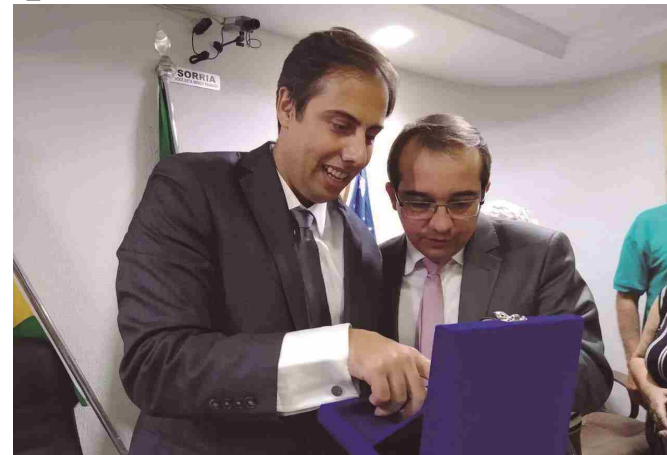

co desse momento importante, em que o Doutor Anicézio foi aplaudido de pé, um reconhecimento ao espírito público de atender as pessoas como ele faz. Além da comitiva, o deputado estadual Paulo César Martins também esteve em Itapuranga prestigiando a entrega da honraria", informou Rodrigo.

O homenageado agradeceu a honraria. "Rodrigo não tenho como agradecer esse que foi um dos momentos mais gloriosos da minha vida. Esse dia ficará marcado no meu coração, assim como o dia da minha formatura para médico e o dia do nascimento do meu filho Gustavo", escreveu.



EXPORTAÇÃO DE CARNE BOVINA PARA A CHINA ESTÁ SUSPENSA

O Ministério da Agricultura suspendeu temporariamente os certificados sanitários para a exportação de carne bovina para a China. A medida ocorre após a notificação de ocorrência de um caso de Encefalopatia Espongiforme Bovina, também conhecida como mal da vaca louca, no Mato Grosso.

O registro da doença foi informado na última sexta-feira (31) e, de acordo com a pasta, trata-se de uma ocorrência isolada e sem risco para a população. Segundo a pasta, a suspensão automática atende a um protocolo entre os dois países assinado em 2015. O ministério explicou que não se trata de uma proibição, pois sem o certificado não pode ser feita a exportação.

"No caso da China, o Ministério da Agricultura, Pecuária e Abastecimento do Brasil suspendeu tempora-

riamente a emissão de certificados sanitários até que a autoridade chinesa conclua sua avaliação das informações já transmitidas sobre o episódio, cumprindo-se, assim, o disposto no protocolo bilateral assinado em 2015", informou em nota o ministério.

Ainda segundo o governo brasileiro, a Organização Internacional de Saúde Animal (OIE), após análise da ocorrência, manteve inalterado o status sanitário do Brasil, que segue como de "risco insignificante" para a doença. As exportações

de carne bovina para os demais países não foram afetadas. O acordo de suspensão temporária é específico com a China.

Sobre a doença

É uma doença cerebral em bovinos adultos que pode ser transmitida aos seres humanos pela ingestão de carne contaminada. Não existe transmissão de uma pessoa para outra. No fim dos anos 1990, alguns países da Europa enfrentaram um surto de casos de vaca louca por causa do consumo, por outros animais, de ração processada de bovinos afetados pela doença.

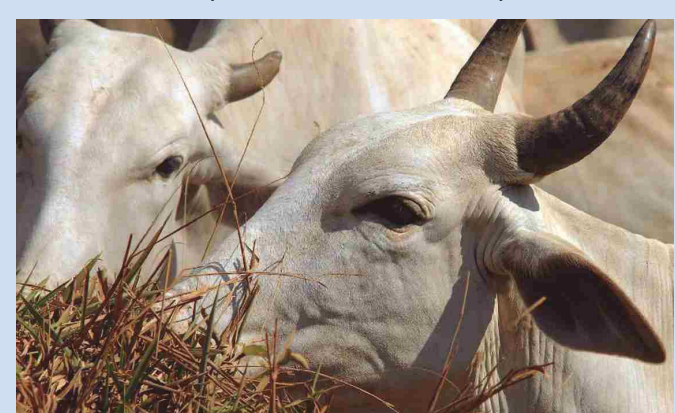



Há mais de 30 anos contabilizando sucessos!

Romeu Lagares

Registro de firmas, alterações e baixas, contratos diversos, declaração de imposto de renda pessoa física e jurídica, emissão de certidões, recibos ITR, e assessoria rural.

Fone: (62) 3375-1125 Cel: (62) 99982-5784

grancontabilidade@uol.com

Rua Mestre Virgílio, nº75, Centro, Itaberaí-GO
(PRÓXIMO AO BANCO ITAÚ)

SISTEMAS

- SISTEMA FISCAL COMPUFOUR;
- SISTEMA PÓS-PAGO;
- SISTEMA PRÉ-PAGO

COMPUFOUR
SOFTWARE

ORÇAMENTO SEM CUSTO!

(62) 3375-4552
(62) 99967-8857
(62)98432-0718

clayte.com
WWW.SOLUÇÕES EM TI PARA VOCÊ E SUA EMPRESA

Rua Reginaldo Mathias Pereira
Qd B, Lt 10 A - Presidente Roosevelt
Itaberaí-GO

RESTAURANTE IPE

Servir bem e servir sempre

Prédio próprio com modernas e amplas instalações com móveis novos.

lejo entregue:
3375-2749

Av. Goiás: 113 Qd. 18 Lt. 11
Vila Progresso
Itaberaí-GO

SOLUTI - AR. LELES - CERTIFICAÇÃO DIGITAL

Atendendo Itaberaí e região há seis anos.

AGORA ATENDEMOS VIA A.O. PN ASCIDADES:
Salvador - Brasília - Campo Grande - Fortaleza - Feira de Santana - Aracaju - São Paulo - Rio de Janeiro - Florianópolis - Curitiba - Belém - Ribeirão Preto - Goiânia - Inhumas - Recife e Teresina

NOTORIAL DOCUMENTOS
Compreende para atender
RUA 14 Nº 21, LT. 05, CENTRO, ITABERAÍ-GO.
(Próximo à Praça Brasil)
Email: lelesprestacaoc@gmail.com

62 3375-2200
62 999093438

AR LELES **SOLUTI**
Certificação Digital

PENSANDO EM FAZER AQUELE DOCE GOSTOSO?

Vende-se:
Cidra, toranja, raiz de mamoeiro e limão, ralado e lavado.
Prontinho para você fazer seu delicioso doce

R\$ 10,00 o quilo. Interessados ligar **99654-1754**

WELLINGTON

IMÓVEIS

C.J 17.349
Assessoria & Consultoria Imobiliária
"Opção Inteligente e segura dos negócios imobiliários"

(62) 3375-2725 / 98459-3960 / 9634-5727
Rua Major Garcia, nº. 328, Centro, Itaberaí/GO

*Venda
*Aluguel
*Financiamentos
*Avaliações Judiciais
*Administração Imobiliária
*Loteamentos
*Imóveis Urbanos
*Imóveis Rurais

FINANCIAMENTO
CAIXA



**Minha Casa
Minha Vida**

CASA NA VILA IZABEL + OU - 120 M² DE EDIFICAÇÃO EM UM LOTE DE 423 M² SENDO: 1 sala c/ cozinha americana, 2 quartos, 1 banheiro, 1 hall, 1 área de serviço, varanda em L, garagem e quintal, Situada na Rua Cassiano Batista, Qd. D, Lt. 07, Vila Izabel, Itaberaí/GO. R\$145.000,00.

CASA C/ BARRACÃO NO CENTRO SENDO: Casa: 2 salas, 3 quartos sendo 1 suíte, 1 copa, 1 cozinha, 1 banheiro, 1 hall, 1 área de serviço, varanda e garagem; Barracão: 1 sala, 2 quartos sendo 1 suíte, 1 cozinha, 1 área de serviço e garagem; Situada na Rua Olavo Bilac Esquina Rua Carlos Gomes, Qd. B, Lt. 14, Centro, Itaberaí/GO. R\$260.000,00.

PONTOS COMERCIAIS NA AVENIDA GOIÁS SAÍDA PARA GOIÂNIA: Terreno de 3.269 m², com edificações + ou - 1.000 m² sendo, 4 pontos comerciais e 1 residencial. R\$ 2500.000,00.

CASA NO JARDIM CABRAL SENDO: 1 sala, 1 suíte c/ closet, 2 quartos, 1 cozinha, 1 banheiro, 1 hall, 1 área de serviço, varanda e 2 garagens, Situada na Rua 17 Esquina Rua 18, Qd. 37, Lt. 01, Jardim Cabral, Itaberaí/GO. R\$ 390.000,00.

PONTO COMERCIAL E MAIS DUAS RESIDÊNCIAS NO CENTRO DE ITABERAÍ NA RUA MAJOR GARCIA: Um ponto comercial com duas residências; Área Edificada + ou - 368 m² todos na laje em um lote comercial de + ou - 450 m². R\$850.000,00.

OPORTUNIDADE NO CENTRO DE ITABERAÍ NA RUA MAJOR GARCIA: Um ponto comercial com residência; Área Edificada + ou - 255 m² em um lote comercial de 360 m². R\$630.000,00.

CASA NOVA DE 123 MIL "COM TODA DOCUMENTAÇÃO DA ESCRITURA E DO FINANCIAMENTO PAGO" RESIDENCIAL PRIMAVERA SENDO: 1 sala c/ cozinha americana, 2 quartos, 1 banheiro, 1 área

"TEMOS PROMOÇÕES DE CASAS NO VALOR A PARTIR DE R\$110.000,00 COM TODA DOCUMENTAÇÃO DA ESCRITURA E DO FINANCIAMENTO PAGO"

de serviço; R\$123.000,00.

CASA RESIDENCIAL ITAVILLY SENDO: 1 sala, 2 quartos, 1 cozinha, 1 banheiro, 1 hall, 1 área de serviço, Situada Na Rua 04 do Residencial Itavilly, Itaberaí/GO. R\$95.000,00.

CASA RESIDENCIAL ITAVILLY NOVA SENDO: 1 sala, 2 quartos, 1 cozinha, 1 banheiro, 1 hall, 1 área de serviço. R\$ 125.000,00.

SOBRADO DIFERENCIADO DE LUXO EM ALTO PADRÃO DE QUALIDADE E ACABAMENTOS NO CENTRO DE ITABERAÍ/GO Imóvel no Porcelanato; Os quartos embutidos com guarda roupas com iluminação internas e anti impacto das portas e gavetas; Iluminações diferenciadas de led com controle remoto e Lustres; Sistema de ar condicionado; Comunicação separada em todos os pisos; Todas as cozinhas com armários embutidos; Aquecimento solar em todas as torneiras; Poço artesiano; Corrimãos de inox; Blindex nas janelas, proteção das escadas. Portas de blindex e madeiras;

Térreo: 2 salas sendo uma com jardim de inverno, 1 quarto, 1 banheiro social, 1 cozinha mobiliada, área de lazer c/ churrasqueira, banheiro e garagem p/ 4 carros coberta;

1º Andar: 1 suíte master c/ sacada, 3 quartos, 1 sala c/ sacada, 1 hall, 1 banheiro social;

2º Andar c/ Terraço: 1 suíte master com closet e banheira, 1 hall c/ escritório, cozinha integrada ao terraço gourmet, terraço com ducha com aquecimento e paisagismo. Situada na Rua Sá Tavares, nº. 149, Centro, Itaberaí/GO. R\$1.400.000,00.

LOTES

LOTE URBANO EM FRENTE AO LAGO PRIMAVERA, Itaberaí/GO, com a área total de 371,93 m², situado na Rua Primavera, Qd. 14-A, Lt. 11, Loteamento Jardim Barbosa. R\$180.000,00.

LOTE URBANO NO JARDIM CABRAL II, Itaberaí/GO, com a área total de 300,00 m², situado na Rua 08, Qd. 15, Lt. 16, Loteamento Jardim Cabral II. R\$45.000,00.

LOTE URBANO SAÍDA PARA GOIÂNIA, Itaberaí/GO, com a área total de 200,00 m², situado na Rua 10, Qd. 15, Lt. 25, Loteamento Antônio Severino Coelho. R\$30.000,00.

3 (TRÊS) LOTES URBANO JUNTOS NO BAIRRO FELIZ, Itaberaí/GO, com a área total de 1.114,90 m², situado na Rua DF5 (Tocantins), Qd. 3, Lts. 01, 02 e 03. R\$155.000,00 (Os Três Lotes) - Vende os lotes separados também.

ALUGUEL

Casa na Vila Lenon II, sendo: 1 suíte, 2 quartos, sala c/cozinha americana, 1 banheiro, área de serviço e garagem larga para 2 carros no lado do outro; R\$998,00;

Ponto Comercial na Rua 01 à 15 metros da Avenida Goiás do Jardim Esmeralda, com edificação aproximadamente 50 m² mais 100m² de área descoberta; R\$550,00;

Kitnet de 1 quarto na Avenida Áurea Cabral, Jardim Cabral; Não tem garagem para carro - R\$400,00;

FAZENDAS E CHÁCARAS

Gleba de terras no Rio Urú na fazenda denominada "Sítio do Campo" no município de Itaberaí/GO, com área total de 1 alqueires e 19 litros e 402,00 m². Benfeitorias completas sendo: 3 casas; 1 sede principal com área de lazer; 1 casa para caseiro e 1 casa de lazer para pesca de frente para o Rio Urú; R\$420.000,00

Fazenda Vila Boa de 301,4490 hectares no município de Itaberaí/GO; Ótima para plantações com terra plana somente 26 Km de Itaberaí/GO e 15 Km de estrada de chão; R\$5.605.875,00.

Gleba de Terra Urbana, com a área total 13.120 m² com Rio das Pedras confrontando ao fundo, situado à Praça Espírito Santo, Lts A-1 e A-2, Bairro Del Rey no Perímetro Urbano do Município de Itaberaí/GO;

WELLINGTON

IMÓVEIS

C.J 17.349
Assessoria & Consultoria Imobiliária
"Opção Inteligente e segura dos negócios imobiliários"

*Venda
*Aluguel
*Financiamentos
*Avaliações Judiciais
*Administração Imobiliária
*Loteamentos
*Imóveis Urbanos
*Imóveis Rurais

ESPORTES

POR BRAZ CARVALHAES

GOIANO SUB 17

ITABERAÍ EMPATA FORA DE CASA

Pelo primeiro jogo das quartas de final do campeonato goiano sub 17 1ª divisão o Itaberaí empatou fora de casa com o Trindade em 0x0 e agora joga

dia 08/06 às 15h no Estádio Rio das Pedras precisando de uma vitória simples. Em caso de empate a partida vai para as penalidades.

O Atlético visitou o Hidrolandense e perdeu por 3x1, o Aparecida visitou o Flugoiânia e venceu por 3x1 e o Goiás visitou o Campinas e também perdeu por 3x1.

POSICÃO	TIME	PTS
1	PALMEIRAS*	16
2	ATLÉTICO-MG	15
3	SANTOS	14
4	FLAMENGO	13
5	INTERNACIONAL	13
6	BAHIA	13
7	BOTAFOGO*	12
8	SÃO PAULO	12
9	CORINTHIANS*	11
10	ATHLETICO	10
11	CEARÁ	09
12	GOIÁS*	09
13	CHAPECOENSE	07
14	FORTALEZA	07
15	CRUZEIRO	07
16	FLUMINENSE	06
17	CSA	06
18	GRÊMIO	05
19	AVAI	03
20	VASCO	03

* O jogo entre Palmeiras e Botafogo aguarda julgamento para ver se será necessário outra partida. O jogo Goiás x Corinthians teve a data alterada.

Estádio Rio das Pedras Dia 08 de junho a partir das 15h 2º jogo da Semifinal



Itaberaí E. C.

Trindade A.C

ITABERAÍ

Campeonato da Amizade de Ordália

No primeiro jogo das semi finais do Campeonato da Amizade de Ordália realizado dia 25/05 a Vilinha derrotou o bom time União Itauçuense por 1x0 e garantiu a primeira vaga na final.

Já pela segunda partida das semi finais o confronto emocionante ocorreu entre Trevo e Colorado de Ordália. Após empate no tempo normal em 1x1 o Trevo levou a melhor nas penalidades 5x4 e fará a grande final.

Até o fechamento desta edição o jogo da final está marcado para Domingo 09/06 às 15h no estádio municipal de Ordália podendo haver alterações.



ITABERAÍ

Campeonato de Santa Rita

Aconteceu no último final de semana (02/06) as semi finais do campeonato de Santa Rita.

Retiro x Paiva fizeram uma partida muito disputada e movimentada com muita rivalidade e o Retiro levou a melhor garantindo a primeira vaga na final vencendo por 3x2. Também em uma partida muito movimentada e disputada Moto Club e Atlético Itaberaí empataram em 2x2 no tempo normal e a decisão foi decidida nas emocionantes penalidades onde o Moto Club levou a melhor e venceu por 5x3. A grande final entre Retiro x Moto Club acontecerá dia 09/06 a partir das 15h30 em Santa Rita.



ITABERAÍ

Liga Esportiva Inhumense

Não deu para o Vasco de Itaberaí. A equipe perdeu o primeiro jogo por 1x0 em casa para o Itauçu e na partida de volta no último sábado fora de casa empatou em 0x0 e foi eliminado do campeonato.

O Damolândia eliminou o Itaguari, Brazabrantes eliminou o Itaguari, São Francisco eliminou Anicuns, Goianira eliminou Americano do Brasil e União Neropolina eliminou o Uruana.

Na 3ª fase o Damolandia enfrenta o Brazabrantes, São Francisco enfrenta o Goianira e Uniao Neropolina enfrenta o Itauçu.

ITABERAÍ

Copa Revelação de Futebol 2019 - OVEL sub 15

O Cardoso lidera a competição com 31 pontos e pela última rodada da fase classificatória enfrenta o Aparecida dia 08/06. O time está invicto com 10 vitórias e um empate.

Triste rotina! São Paulo é time da Série A com mais eliminações nesta década;

O desempenho ruim é reflexo no número de títulos do clube nos últimos anos. O jejum pode completar sete anos ao fim desta temporada. O último caneco oficial levantado foi o da Sul-Americana de 2012 sobre o Tigre, da Argentina. A seca é ainda maior no Paulistão, competição que o São Paulo não ganha desde 2005.

Outro time que tem enfrentado seguidas eliminações também é tricolor, mas do Rio de Janeiro. O Fluminense não conquista um título

desde abril de 2016, quando foi campeão da Primeira Liga sobre o Athletico-PR. Na década, o Flu já totaliza 20 no período. As eliminações nas semis da Copa do Brasil de 2015 para o Palmeiras e da Sul-Americana de 2018 para o Athletico-PR são algumas das quedas importantes da equipe carioca desde então.

Seguindo a lista temos Bahia com 19 eliminações, Fortaleza 19, Palmeiras 19, Botafogo 18, Flamengo 18, Gremio 18. Lembrando que a lista fez a contagem

de eliminações em torneios Internacionais, Nacionais, Regionais e Estaduais.

Do outro lado estão Goiás e Santos, times com menos eliminações no período. Cada um deixou uma competição mais cedo 11 vezes.

Outro clube com destaque pelas poucas eliminações na década é o Internacional. São apenas 13 de 2011 para cá.

Sem dar espetáculo Liverpool conquista a Liga dos Campeões da Europa

A final inglesa, inédita na Liga dos Campeões da Europa, decepcionou, pois as equipes não conseguiram mostrar todo potencial que possuem. Tanto Tottenham como Liverpool tiveram performance abaixo do esperado, principalmente se levado em consideração o

desempenho que apresentaram nas semifinais. Liverpool ficou com o título, o sexto de sua história e segue para a disputa do Mundial de Clubes.

O Liverpool, fazendo jus ao título, teve campanha mais linear, mesmo porque possui padrão de jogo melhor consoli-



POSICÃO	TIME	PTS
1	BOTAFOGO-SP	13
2	BRAGANTINO	13
3	LONDRINA	13
4	PONTE PRETA	11
5	CRB	10
6	SPORT	09
7	FIGUEIRENSE	09
8	CORITIBA	08
9	ATLÉTICO-GO	08
10	CUIABÁ	08
11	SÃO BENTO	07
12	OPERÁRIO-PR	07
13	OESTE	07
14	PARANÁ	07
15	BRASIL DE PELOTAS	06
16	VILA NOVA	06
17	GUARANI	05
18	CRICIÚMA	05
19	VITÓRIA	04
20	AMÉRICA-MG	01

ZORECA SPORTS
MATERIAIS ESPORTIVOS
62. 3375-3275 | 98587-1348
Rua Major Garcia N° 192
Centro - Itaberaí-GO

Nunos
PANIFICADORA E LANCHONETE
62.99639-8020
PÃES, DOCES, SALGADOS E TORTAS
Aceitamos Encomendas! 62.99639-8020
AVENIDA GOIÁS, Nº210, SALA 01, ITABERAÍ-GO

ITABERAI GANHA O PRÊMIO PREFEITO AMIGO DA AGRICULTURA FAMILIAR



O presidente da Federação Goiana de Municípios (FGM), Haroldo Naves, entregou no dia 30 de maio, o Prêmio "Prefeito Amigo da Agricultura

Familiar" durante a 17ª edição da "Agro Centro-Oeste Familiar", no campus Samambaia da UFG, em Goiânia.

Foram recebidos ao todo 130 formulários de inscrição, dentre os inscritos, 15 municípios alcançaram a pontuação máxima.

O Prefeito Roberto Silva recebeu o Prêmio "Prefeito Amigo da Agricultura Familiar" em nome do município de Itaberaí, que ficou entre os 15 municípios premiados, através do projeto que teve por objetivo o crescimento

econômico no PIB do município, na geração de empregos, na qual a população se concentra no campo rural. Em que 50% desta população produziu, destacando entre elas: o milho, sorgo, soja, laranja, mel e grande produção no leite.

A FGM busca com esse projeto promover o desenvolvimento econômico e social do município. Os premiados receberam o Diploma/Selo Prefeito Amigo da Agricultura Familiar, com o reconhecimento e chancela da Universidade Federal de Goiás (UFG),

da Federação Goiana de Municípios (FGM) e de outras entidades de classe ligadas à agricultura familiar.

No evento estavam presentes órgãos como JF Goiano, Emater, Embrapa e Sebrae.



SECRETARIA DE SAÚDE PROMOVE DIA D DE VACINAÇÃO CONTRA A INFLUENZA



No dia 04 de maio, a Secretaria Municipal de Saúde promoveu o Dia D de vacinação contra a Influenza.

A Campanha de vacinação Influenza 2019 começou no dia 10 de abril e permanecerá até o dia 31 de maio para os grupos prioritários, de acordo com o calendário de vacinações do Ministério da Saúde.

Durante todo o dia D de vacinação, foram vacinadas 445 pessoas na UBS Jeovah José Camilo, 370 pessoas na UBS Jurandir Lúcio da Costa, 349 na UBS José Nonato Vieira, 307 na UBS Valdeci José Teles, 216 na UBS José Benedito Siqueira e 134 na UBS João Carlos de Menezes, totalizando 1821 vacinas.

Nos dias 13 a 17 de maio, a vacinação acontecerá nas Unidades Básicas de Saúde para o Grupo 6 formado pelos professores. Já nos dias 20 a 31 de maio, a vacinação será voltada para todos dos grupos prioritários, para a população privada de liberdade e funcionários do sistema prisional.

PREFEITURA ENTREGA ESCRITURAS A MORADORES DA VILA COMUNITÁRIA



Na manhã de sábado, 18 de maio, a Prefeitura de Itaberaí entregou 204 escrituras aos moradores da Vila Comunitária.

O Prefeito Roberto Silva, a Primeira-dama Sandra de Vila, o Vice-prefeito Adilson Cardoso, juntamente com o Diretor de Planejamento, Frederico Lacerda, vereadores e demais secretários municipais participaram do evento e entregaram aos moradores as escrituras de seus imóveis.

Na oportunidade, Roberto Silva salientou a importância deste projeto que visa garantir o pleno desenvolvimento das funções sociais da cidade, bem como o bem-estar de seus habitantes.

Tal iniciativa foi executada através do Programa

Papel Passado que é uma ação do Governo Federal com o objetivo de garantir regularização administrativa da posse dos imóveis para o benefício dos moradores de assentamentos urbanos irregulares.



Unidades Escolares Municipais 2019

Festas Juninas

Escola Genoveva Cabral 06/06 às 18h30 na Unidade Escolar	Escola Jerônimo José da Silva 06/06 às 19h na Unidade Escolar	Escola Padre Eligio Silvestri 07/06 às 19h na Unidade Escolar	CMEI Santa Clara 11/06 às 15h na Unidade Escolar	Centro Educacional 13/06 às 18h30 JG Eventos	Escola Juca Ludovico 13/06 às 19h na Unidade Escolar
Escola São Dimas 13/06 às 19h Espaço Mun. de Eventos	Escola Irani Costa 14/06 às 19h Espaço Mun. de Eventos	CMEI Norma Cabral 19/06 às 18h na Unidade Escolar	CMEI Filhos de Davi 19/06 às 18h30 Salão da Assistência Social	CMEI São Francisco 27/06 às 15h na Unidade Escolar	